

ΕΞΩΤΕΡΙΚΗ ΟΨΗ ΘΥΡΑΣ

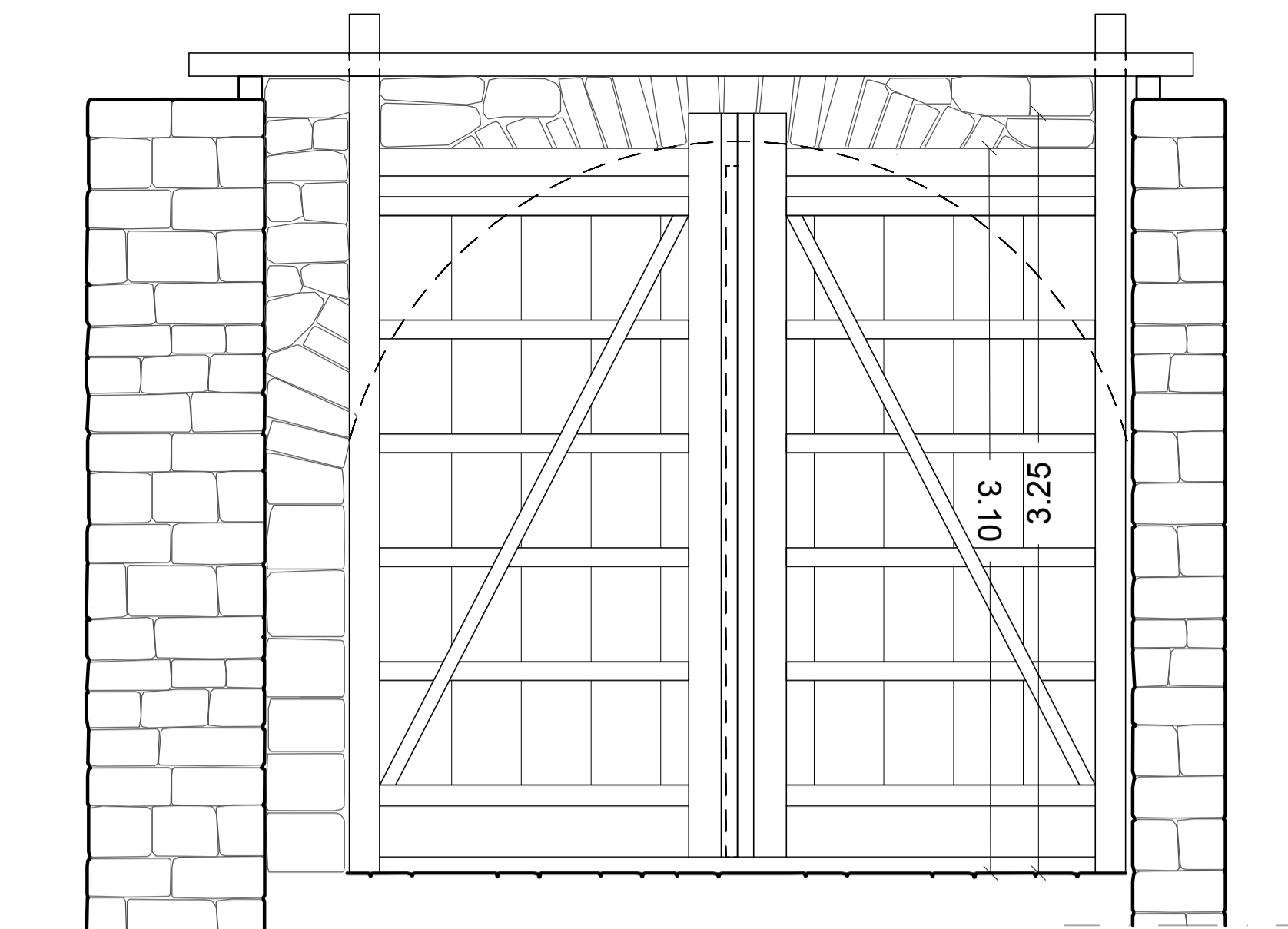

ΕΣΩΤΕΡΙΚΗ ΟΨΗ ΘΥΡΑΣ

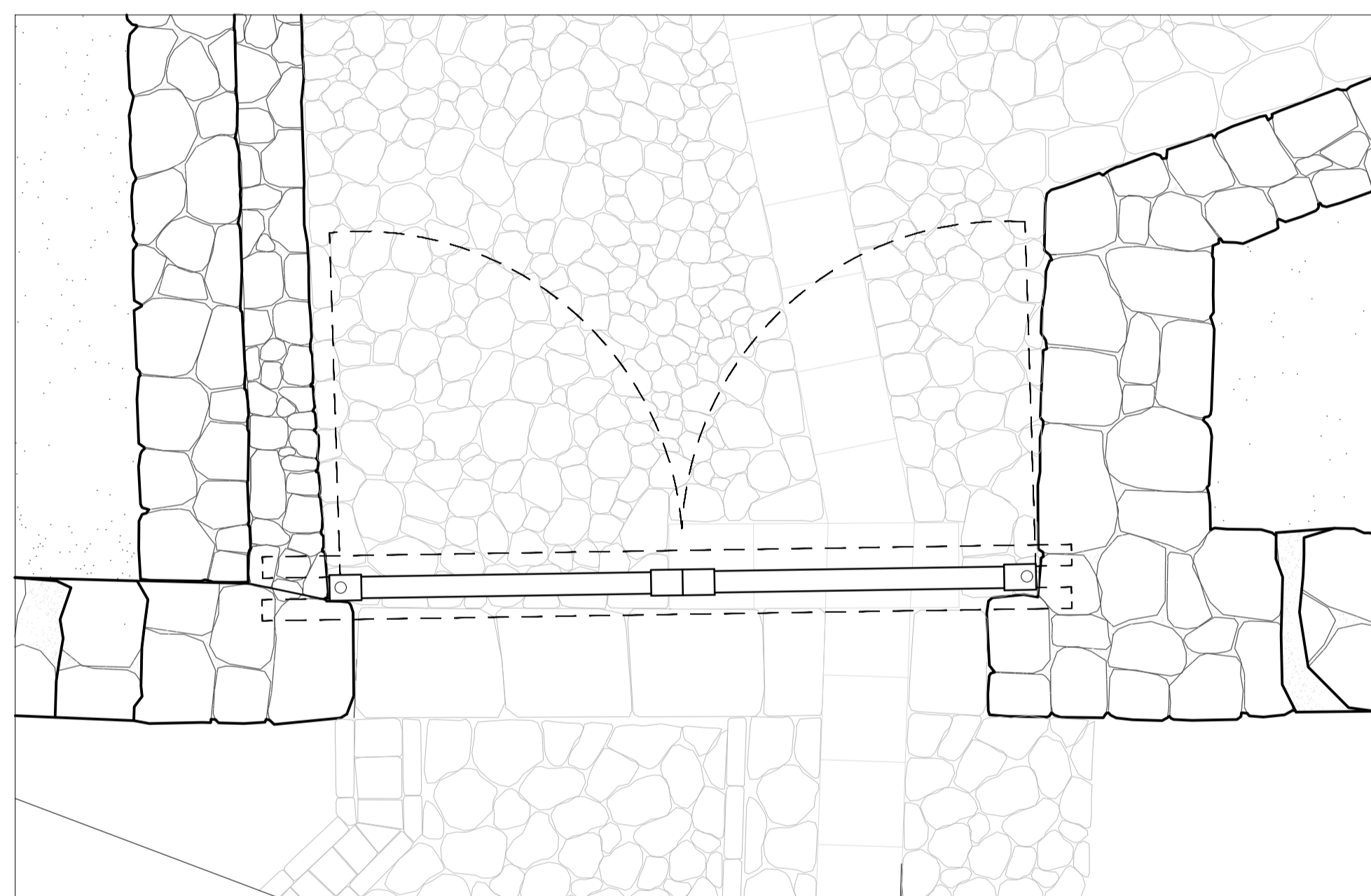

ΚΑΤΟΨΗ ΘΥΡΑΣ

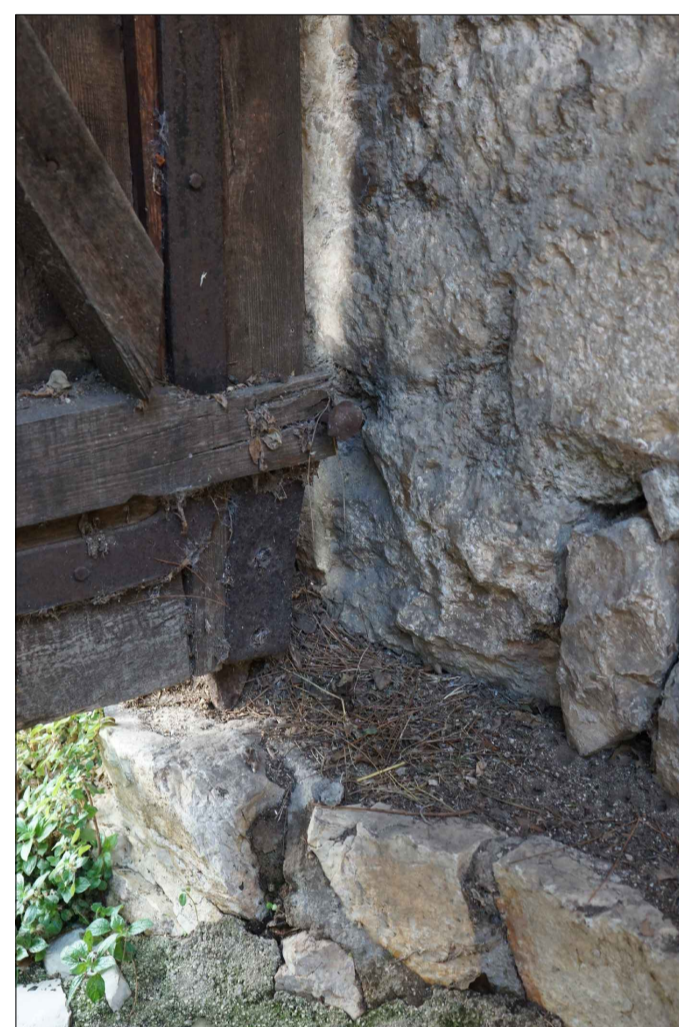

ΛΕΠΤΟΜΕΡΕΙΑ  
ΣΤΗΡΙΞΗΣ  
ΦΥΛΛΟΥ ΣΤΗΝ  
ΚΑΤΩ ΠΛΕΥΡΑ

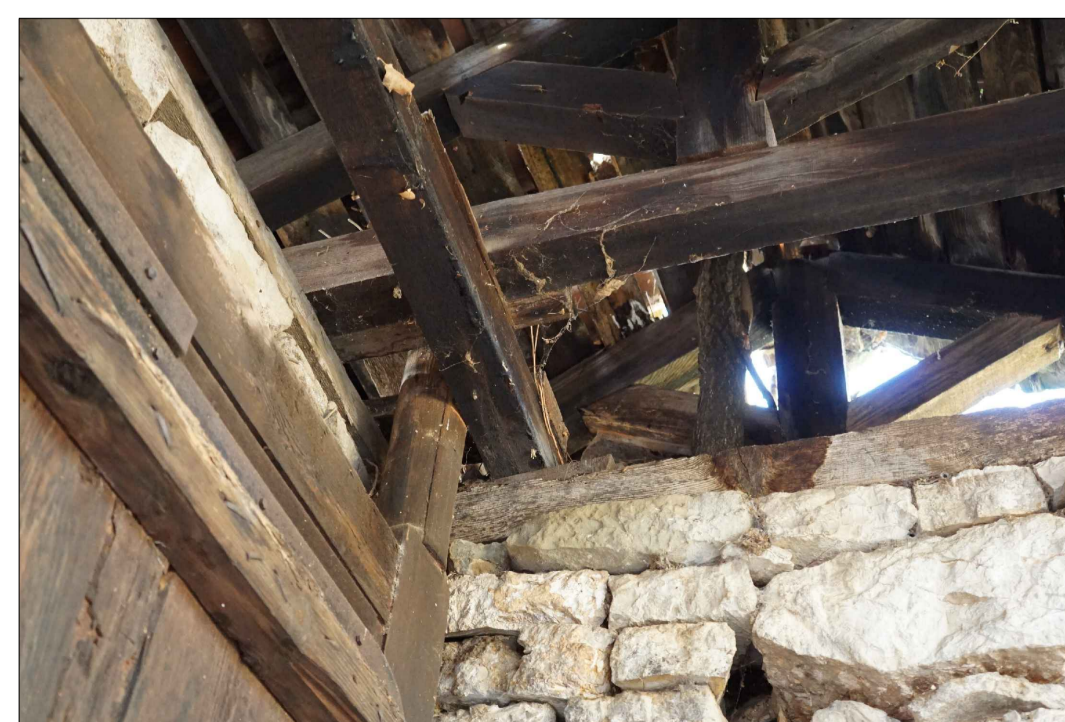

ΛΕΠΤΟΜΕΡΕΙΕΣ ΣΤΗΡΙΞΗΣ ΦΥΛΛΟΥ ΣΤΗΝ  
ΑΝΩ ΠΛΕΥΡΑ



ΟΨΗ ΘΥΡΑΣ ΚΕΝΤΡΙΚΗΣ ΕΙΣΟΔΟΥ

ΕΛΛΗΝΙΚΗ ΔΗΜΟΚΡΑΤΙΑ  
ΝΟΜΟΣ ΙΩΑΝΝΙΝΩΝ  
ΔΗΜΟΣ ΙΩΑΝΝΙΝΩΝ  
ΔΙΕΥΘΥΝΣΗ ΤΕΧΝΙΚΩΝ  
ΥΠΗΡΕΣΙΩΝ

ΕΡΓΟ:	<b>ΜΕΛΕΤΗ ΠΡΟΣΒΑΣΙΜΟΤΗΤΑΣ ΣΤΗ ΒΟΡΕΙΟΑΝΑΤΟΛΙΚΗ ΑΚΡΟΠΟΛΗ ΤΟΥ ΚΑΣΤΡΟΥ ΙΩΑΝΝΙΝΩΝ</b>	ΑΡΙΘΜΟΣ ΜΕΛΕΤΗΣ
ΘΕΣΗ:	<b>ΙΩΑΝΝΙΝΑ</b>	ΑΡΙΘΜΟΣ ΣΧΕΔΙΟΥ A16
ΧΡΟΝΟΣ:	<b>ΦΕΒΡΟΥΑΡΙΟΣ 2023</b>	
ΦΑΣΗ:	<b>ΕΦΑΡΜΟΓΗΣ</b>	ΚΛΙΜΑΚΑ 1:25
ΜΕΛΕΤΗ:	<b>ΑΡΧΙΤΕΚΤΟΝΙΚΑ</b>	ΠΑΡΑΤΗΡΗΣΕΙΣ
ΤΙΤΛΟΣ:	<b>ΠΙΝΑΚΑΣ ΚΟΥΦΩΜΑΤΩΝ (ΚΕΝΤΡΙΚΗ ΘΥΡΑ ΕΙΣΟΔΟΥ)</b>	

<b>ΘΕΩΡΗΣΕΙΣ ΥΠΟΓΡΑΦΕΣ</b>	Ιωάννινα Δεκέμβριος 2022 Ο Συντάξας  Τσουκανέλης Ελευθέριος Αρχιτέκτων μηχανικός	Ιωάννινα Δεκέμβριος 2022 Εγκρίθηκε Η προϊστάμενη τμήματος μελετών και εκτέλεσης τεχνικών έργων  Μακρή Κυριακή Πολιτικός μηχανικός	Ιωάννινα Δεκέμβριος 2022 Θεωρήθηκε Ο Αν/της Προϊστάμενος Διεύθυνσης Τεχνικών Υπηρεσιών  Μηρικός Ορέστης Πολιτικός μηχανικός
----------------------------	--	--	---

**ΕΓΚΡΙΣΕΙΣ**