

ΚΑΤΟΨΗ ΥΠΟΓΕΙΟΥ

ΥΠΟΜΝΗΜΑ ΣΥΜΒΟΛΩΝ

Κουφώματα θύρες	Θ1.01 (1.15 / 2.30)	κωδικός θύρας πλάτος ύψος πρεσβίου
Αύξων αριθμός χώρου	◊ 1.01	1η στάθμη, 1ος χώρος
Στάθμες κατόψεων	⬇ +0.25	στάθμη τελικού δαπέδου

ΥΠΟΜΝΗΜΑ ΣΥΜΒΟΛΩΝ

	πλινθοδομή
	μαρμάρινα πλακίδια
	ορθογωνικές λιθόπλακες τοπικός ασβεστόλιθος

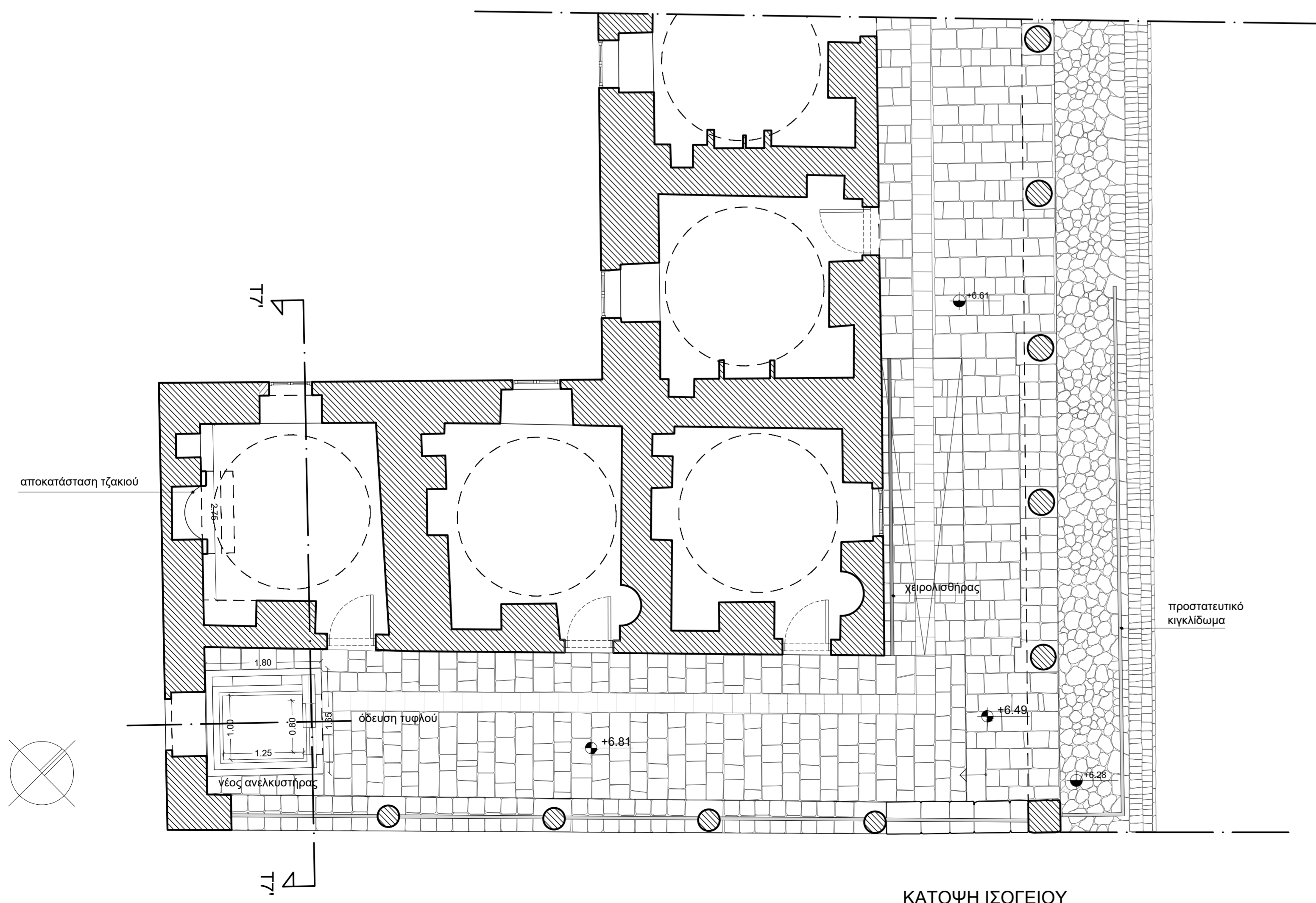

ΚΑΤΟΨΗ ΙΣΟΓΕΙΟΥ

ΕΛΛΗΝΙΚΗ ΔΗΜΟΚΡΑΤΙΑ
ΝΟΜΟΣ ΙΩΑΝΝΙΝΩΝ
ΔΗΜΟΣ ΙΩΑΝΝΙΝΩΝ
ΔΙΕΥΘΥΝΣΗ ΤΕΧΝΙΚΩΝ
ΥΠΗΡΕΣΙΩΝ

ΕΡΓΟ:	ΜΕΛΕΤΗ ΠΡΟΣΒΑΣΙΜΟΤΗΤΑΣ ΣΤΗ ΒΟΡΕΙΟΑΝΑΤΟΛΙΚΗ ΑΚΡΟΠΟΛΗ ΤΟΥ ΚΑΣΤΡΟΥ ΙΩΑΝΝΙΝΩΝ	ΑΡΙΘΜΟΣ ΜΕΛΕΤΗΣ
ΘΕΣΗ:	ΙΩΑΝΝΙΝΑ	ΑΡΙΘΜΟΣ ΣΧΕΔΙΟΥ A8(β)
ΧΡΟΝΟΣ:	ΦΕΒΡΟΥΑΡΙΟΣ 2023	
ΦΑΣΗ:	ΕΦΑΡΜΟΓΗΣ	ΚΛΙΜΑΚΑ 1:50
ΜΕΛΕΤΗ:	ΑΡΧΙΤΕΚΤΟΝΙΚΑ	ΠΑΡΑΤΗΡΗΣΕΙΣ
ΤΙΤΛΟΣ:	ΚΑΤΟΨΕΙΣ ΞΝΤΑΞΗΣ ΝΕΟΥ ΑΝΕΛΚΥΣΤΗΡΑ ΕΝΤΟΣ ΤΗΣ ΣΤΟΑΣ ΤΗΣ ΑΝΑΤΟΛΙΚΗΣ ΠΤΕΡΥΓΑΣ ΤΟΥ ΜΕΝΤΡΕΣΣΕ (πρόταση 2)	

ΘΕΩΡΗΣΕΙΣ ΥΠΟΓΡΑΦΕΣ	Ιωάννινα Δεκέμβριος 2022 Ο Συντάξας Τσοκανέλης Ελευθέριος Αρχιτέκτων μηχανικός	Ιωάννινα Δεκέμβριος 2022 Εγκρίθηκε Η προϊσταμένη τμήματος μελετών και εκτέλεσης τεχνικών έργων Μακρή Κυριακή Πολιτικός μηχανικός	Ιωάννινα Δεκέμβριος 2022 Θεωρήθηκε Ο Αν/της Προϊστάμενος Διεύθυνσης Τεχνικών Υπηρεσιών Μηρίκος Ορέστης Πολιτικός μηχανικός
----------------------------	---	--	---

ΕΓΚΡΙΣΕΙΣ	
------------------	--