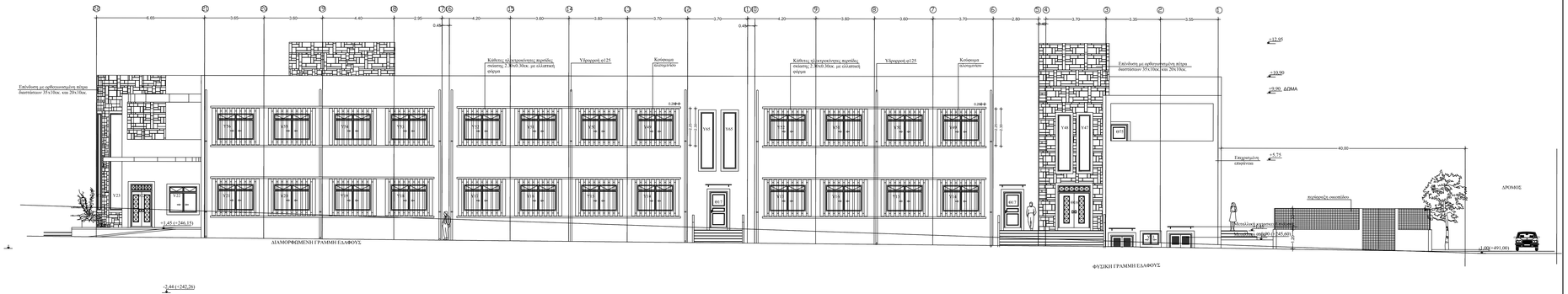

ΕΛΛΗΝΙΚΗ ΔΗΜΟΚΡΑΤΙΑ
ΝΟΜΟΣ ΙΩΑΝΝΙΝΩΝ
ΔΗΜΟΣ ΙΩΑΝΝΙΤΩΝ
ΔΙΕΥΘΥΝΣΗ ΤΕΧΝΙΚΩΝ ΥΠΗΡΕΣΙΩΝ

ΕΡΓΟ:	**ΜΕΤΑΣΤΕΓΑΣΗ ΠΕΙΡΑΜΑΤΙΚΩΝ ΔΗΜΟΤΙΚΩΝ ΣΧΟΛΕΙΩΝ - 300 ΜΑΘΗΤΩΝ ΣΤΗΝ ΠΕΡΙΟΧΗ ΤΟΥ ΠΑΝΕΠΙΣΤΗΜΙΟΥ ΤΟΥ ΔΗΜΟΥ ΙΩΑΝΝΙΤΩΝ**	ΑΡΙΘΜΟΣ ΜΕΛΕΤΗΣ	
ΘΕΣΗ:	ΠΕΡΙΟΧΗ ΠΑΝΕΠΙΣΤΗΜΙΟ	ΑΡΙΘΜΟΣ ΣΧΕΔΙΟΥ	**Α-3.1**
ΧΡΟΝΟΣ:	ΜΑΡΤΙΟΣ 2021		
ΦΑΣΗ:	**ΠΡΟΜΕΛΕΤΗ**	ΚΛΙΜΑΚΕΣ	1:100
ΜΕΛΕΤΗ:	**ΑΡΧΙΤΕΚΤΟΝΙΚΗ**	ΠΑΡΑΤΗΡΗΣΕΙΣ	
ΤΙΤΛΟΣ:	**ΟΨΕΙΣ**		

ΜΕΛΕΤΗΤΕΣ
ΥΠΟΓΡΑΦΕΣ

Ο συντάξας	Εγκρίνεται	Θεωρήθηκε
Σοφία Δρόσου Αρχιτέκτων Μηχανικός	Η Προϊσταμένη Τμήματος μελετών και εκτέλεσης έργων Κυριακή Μακρή Πολιτικός Μηχανικός	Ο Αλντης Προϊστάμενος Δ/ντης Τεχνικών Υπηρεσιών Μηχάνος Ορέστης Πολιτικός Μηχανικός

ΑΚΡΙΒΕΣ ΑΝΤΙΓΡΑΦΟ

Digitally signed by SOFIA DROSOU
Date: 2021.05.26 07:02:30 +03'00'

ΤΟ ΠΑΡΟΝ ΣΧΕΔΙΟ ΑΠΟΤΕΛΕΙ ΠΝΕΥΜΑΤΙΚΗ ΙΔΙΟΚΤΗΣΙΑ ΤΟΥ **ΔΗΜΟΥ ΙΩΑΝΝΙΤΩΝ** ΣΤΟ ΟΠΟΙΟ ΤΟΥ ΚΑΙ ΔΕΝ ΕΠΙΤΡΕΠΕΤΑΙ Η ΜΕ ΟΠΟΙΟΔΗΠΟΤΕ ΤΡΟΠΟ, ΑΝΑΠΑΡΑΓΩΓΗ ΜΕΡΟΥΣ ΤΟΥ Η ΟΛΟΥ, ΔΙΧΩΣ ΤΗΝ ΠΡΟΗΓΟΥΜΕΝΗ ΕΓΓΡΑΦΗ ΑΥΤΟΥ ΤΟΥ ΔΗΜΟΥ ΙΩΑΝΝΙΤΩΝ ΚΑΙ ΕΠΙΣΗΣ ΤΗΝ ΜΕ ΑΔΕΙΑ ΠΟΙΝΗ ΠΡΟΣΒΟΛΗ ΤΟΥ.

	ΑΝΑΘΕΩΡΗΣΗ