

Παρατηρήσεις που αφορούν τα υποστυλώματα

1. Διαστάσεις υποστυλώματος
2. Διαστάσεις υποστυλώματος
3. Διαστάσεις υποστυλώματος
4. Διαστάσεις υποστυλώματος

Παρατηρήσεις που αφορούν τις δοκούς

1. Διαστάσεις δοκού
2. Διαστάσεις δοκού
3. Διαστάσεις δοκού
4. Διαστάσεις δοκού
5. Διαστάσεις δοκού

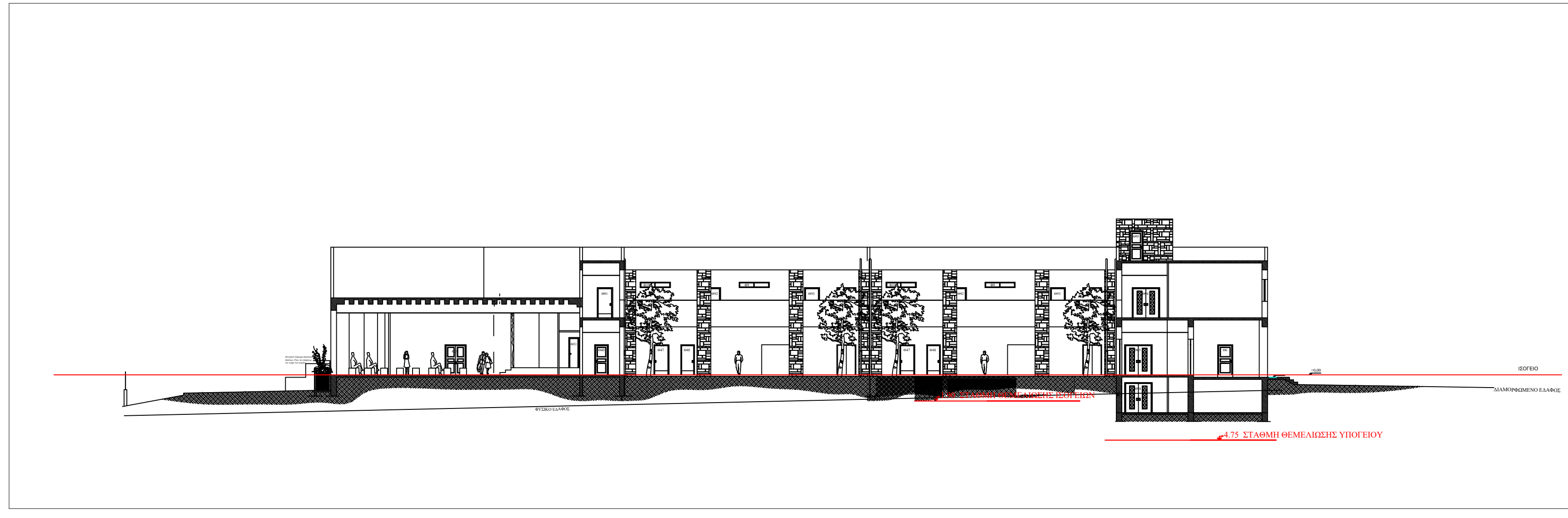
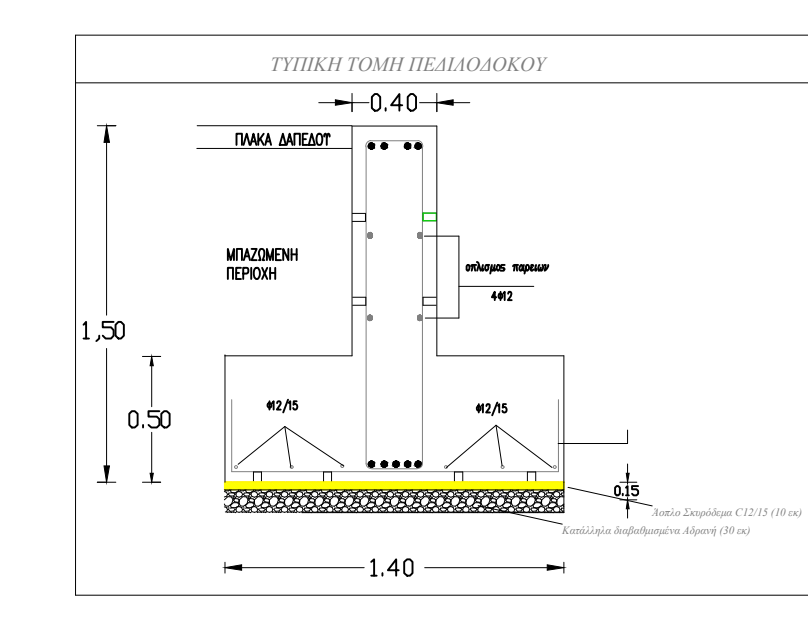
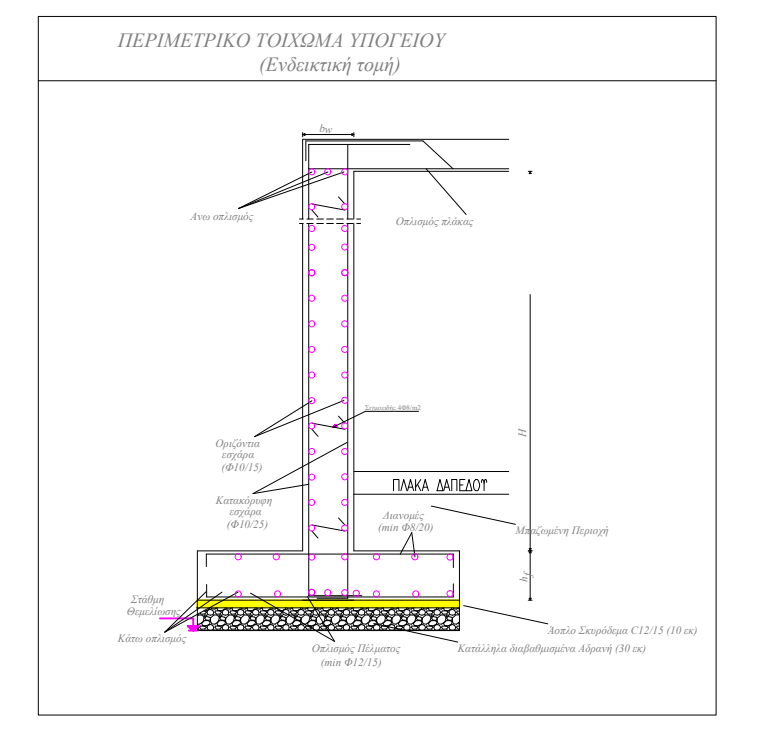

Παραβολές υπολογισμού

Κατηγορία	Περιγραφή	Μονάδα	Αξία
1. Έργα υποδομής	1.1. Έργα υποδομής	€	1.000.000
	1.2. Έργα υποδομής	€	2.000.000
	1.3. Έργα υποδομής	€	3.000.000
	1.4. Έργα υποδομής	€	4.000.000
2. Έργα κτιρίων	2.1. Έργα κτιρίων	€	5.000.000
	2.2. Έργα κτιρίων	€	6.000.000
	2.3. Έργα κτιρίων	€	7.000.000
	2.4. Έργα κτιρίων	€	8.000.000
3. Έργα εξοπλισμού	3.1. Έργα εξοπλισμού	€	9.000.000
	3.2. Έργα εξοπλισμού	€	10.000.000
	3.3. Έργα εξοπλισμού	€	11.000.000
	3.4. Έργα εξοπλισμού	€	12.000.000

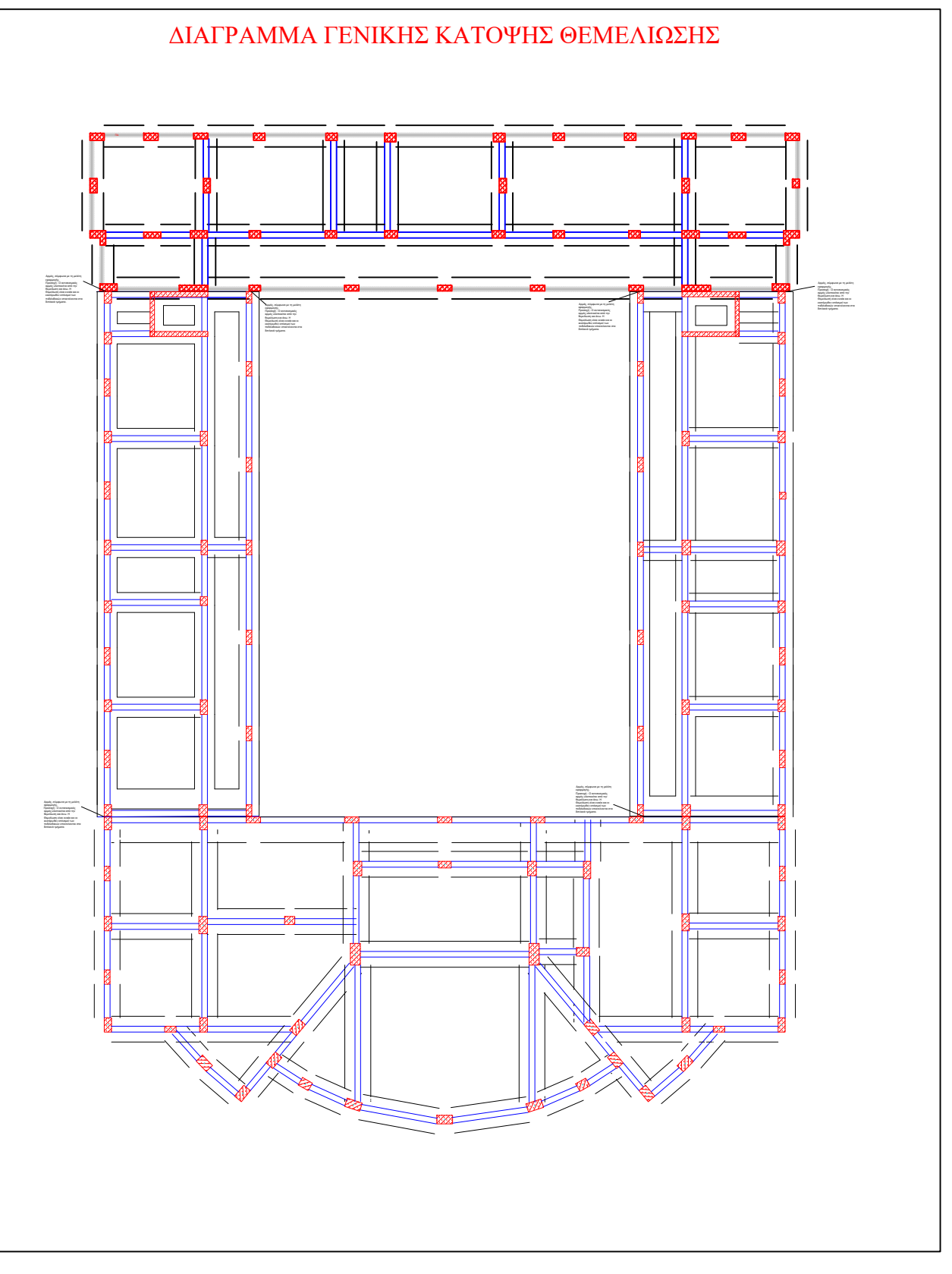

ΕΛΛΗΝΙΚΗ ΔΗΜΟΚΡΑΤΙΑ
ΝΟΜΟΣ ΙΩΑΝΝΙΝΩΝ
ΔΗΜΟΣ ΙΩΑΝΝΙΝΩΝ
 ΔΙΕΥΘΥΝΣΗ ΤΕΧΝΙΚΩΝ ΥΠΗΡΕΣΙΩΝ

ΜΕΤΑΣΤΕΓΑΣΗ ΠΕΙΡΑΜΑΤΙΚΩΝ ΔΗΜΟΤΙΚΩΝ ΣΧΟΛΕΙΩΝ ΙΩΑΝΝΙΝΩΝ ΣΕ ΟΙΚΟΠΕΔΟ ΕΝΤΟΣ ΤΟΥ ΧΑΡΟΥ ΤΟΥ ΠΑΝΕΠΙΣΤΗΜΙΟΥ ΙΩΑΝΝΙΝΩΝ

ΑΡΙΘΜΟΣ ΜΕΛΕΤΗΣ: **ΣΤ-Α**

ΑΡΙΘΜΟΣ ΣΧΕΔΙΟΥ: **ΣΤ-Α**

ΧΡΟΝΟΣ: **ΜΑΪΟΣ 2021**

ΦΑΣΗ: **ΠΡΟΜΕΛΕΤΗ**

ΜΕΛΕΤΗ: **ΣΤΑΤΙΚΗ ΜΕΛΕΤΗ**

ΤΙΤΛΟΣ: **ΤΜΗΜΑ Α**

ΕΥΛΟΤΥΠΟΙ ΚΑΙ ΣΧΕΔΙΑ ΛΕΠΤΟΜΕΡΕΙΩΝ

ΜΕΛΕΤΗΤΕΣ ΥΠΟΓΡΑΦΕΣ

Η συντάκτης
 Σοφία Γαλιού
 Πολίτης Μηχανικός

Επιβλέπων
 ή Προϊσταμένη τμήματος μελετών και σχεδίων έργων
 Κυριακή Πλακού
 Πολίτης Μηχανικός

Θεωρητής
 ή Ανεξάρτητος Διευθυντής Τεχνικών Υπηρεσιών
 Μιχαήλ Ορφανός
 Πολίτης Μηχανικός

ΑΝΑΘΕΩΡΗΣΗ