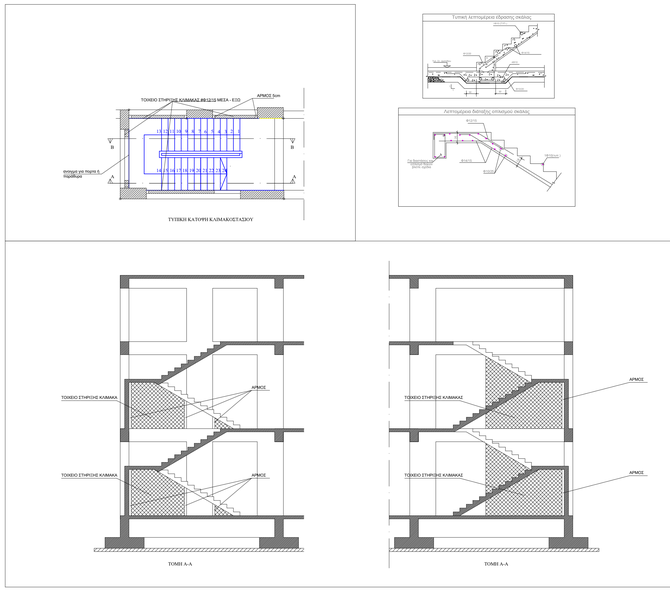

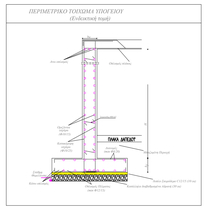

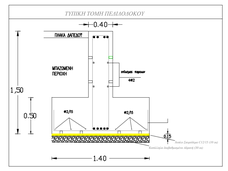

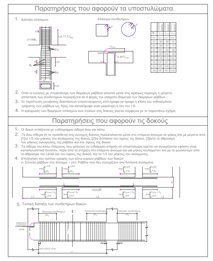

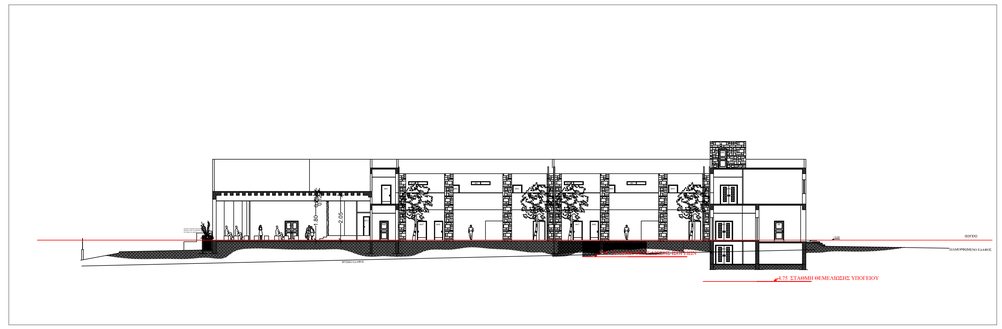

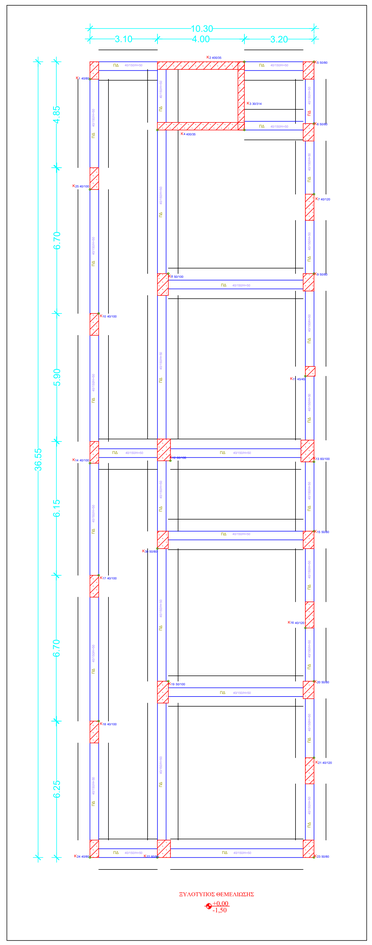

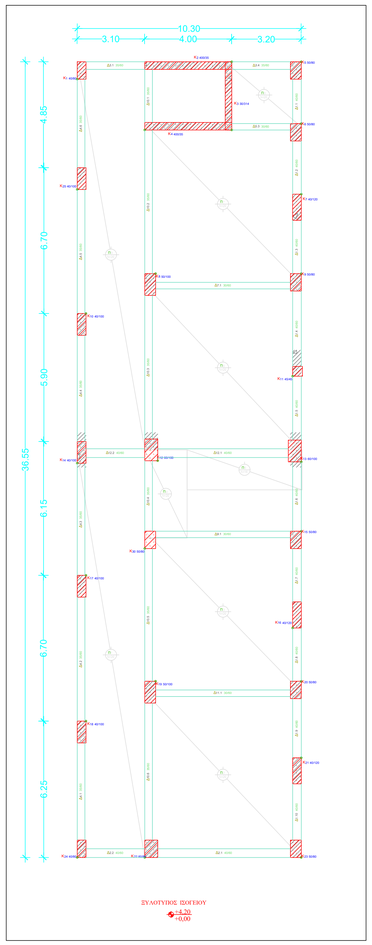

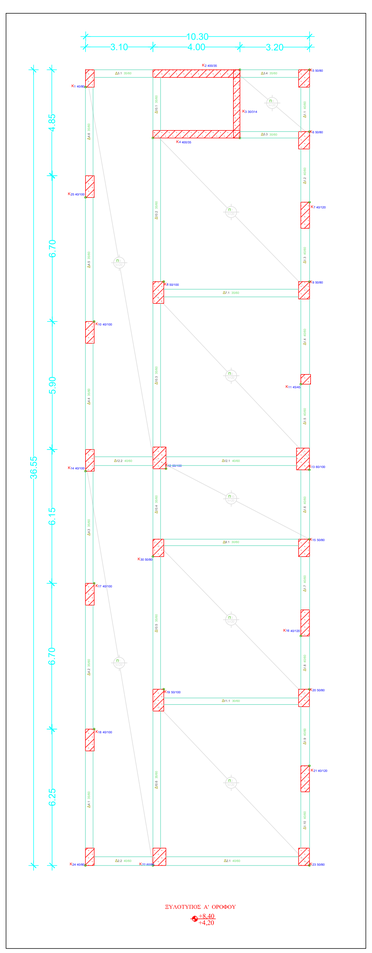

Παραδοχές υπολογισμού

1. Υλικά

Σκυρόδεμα:	C25/30
Χάλυβας Οπλισμών:	S500

2. Μόνιμα φορτία

Βάρος Σκυροδέματος:	25 kN/m3
Βάρος Χαλυβδόφυλλου:	0.15 kN/m2
Ισοδύναμο Φορτίο Πλακών:	1.5 kN/m2
Ισοδύναμο Φορτίο Δοκών:	1.5 kN/m2
Ισοδύναμο Φορτίο Τοιχοπλήρωσης:	12 kN/m2
Φορτίο Δαπέδου:	1.5 kN/m2
Φορτίο Κιγκλιδωμάτων:	0.5 kN/m

3. Κινητά φορτία

Κινητό Φορτίο Κατοικίας:	2 kN/m2
Κινητό Φορτίο Δώματος προσιτού μόνο για συντήρηση:	1.5 kN/m2
Κινητό Φορτίο Δώματος μη προσιτού:	0.4 kN/m2
Κινητό Φορτίο Σκαλοπατιών:	4 kN/m2
Κινητό φορτίο κιγκλιδωμάτων (μπαλκόνι):	1.5 kN/m
Κινητό φορτίο κιγκλιδωμάτων (σκάλες):	0.5 kN/m

4. Συνδυασμός φορτίσεις φορτίων

Κύριοι φορτίο:	1.35 * G
Κύριοι φορτίο:	1.35 * G
Κύριο - Ακόμη ένα Συμμέτρικο:	1.35 * G
Κύριο - Ακόμη ένα Ασύμμετρο:	1.35 * G
Κύριο - Ακόμη ένα Ασύμμετρο:	1.35 * G
Κύριο - Ακόμη ένα Ασύμμετρο:	1.35 * G

5. Σεισμικός Κανονισμός

Σεισμικός Κανονισμός μελέτης:	ΕΑΚ2000 (ΦΕΚ 2117/Β/17-10-2003)
Σεισμικός Κανονισμός ελέγχου:	ΕΑΚ2000 (ΦΕΚ 2117/Β/17-10-2003)

6. Εδάφος

Κατηγορία εδάφους:	Κατηγορία εδάφους Α
Τύπος Γεωλογικής Κατασκευής:	Τύπος Γεωλογικής Κατασκευής 1

7. Κριτικοί

Κρίσιμο Κατακόρυφο:	ΚΑΝ.ΕΠΕ 2012
Κρίσιμο Κατακόρυφο:	ΚΑΝ.ΕΠΕ 2012
Κρίσιμο Κατ. Κατ. Κατ.Φορτίσεις