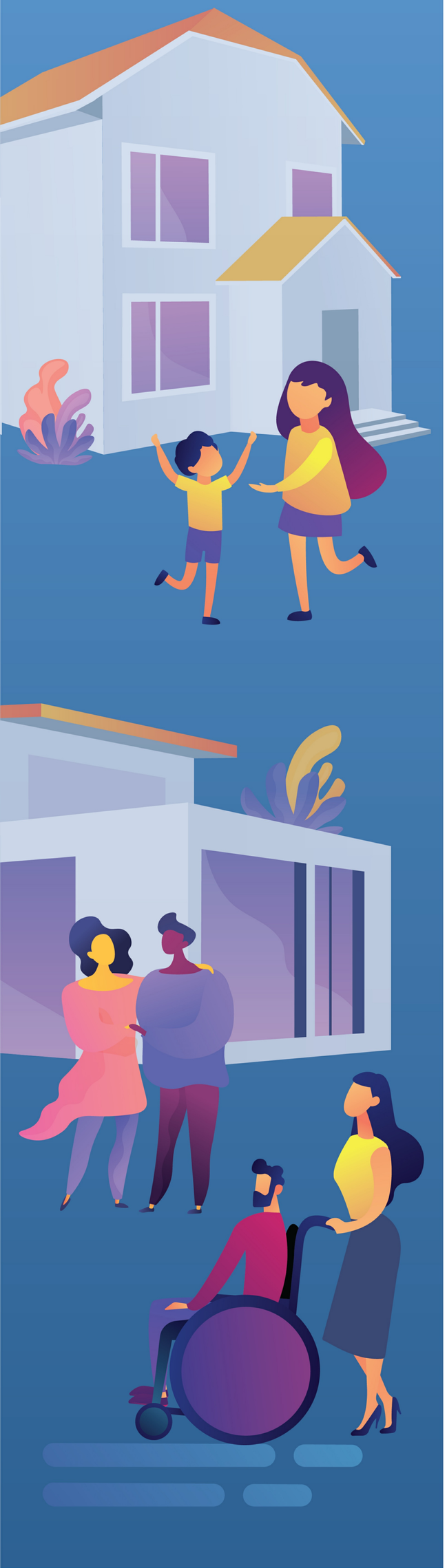

Διάρκεια:
01/2022 - 12/2027

Συνολικός προϋπολογισμός:
1.104.645,31 €

Επιλέξιμος προϋπολογισμός:
1.104.645,31 €

Κοινωνική και Συμπεριληπτική Ευρώπη

Συνέχιση λειτουργίας δομής φιλοξενίας αστέγων Δ. Ιωαννιτών με κωδικό ΟΠΣ 6002616

Το Υπνωτήριο Αστέγων Δήμου Ιωαννιτών είναι δομή άμεσης φιλοξενίας που λειτουργεί κατά τη διάρκεια της νύχτας και καλύπτει επείγουσες στεγαστικές ανάγκες όσων διαβιούν στο δρόμο.Παρέχει υπηρεσίες διανυκτέρευσης,ατομικής φροντίδας\υγιεινής,ψυχοκοινωνικής στήριξης&διασύνδεσης με υπηρεσίες στέγασης,σίτισης,ψυχολογικής υποστήριξης,νομικής συνδρομής,συμβουλευτικής,υγείας,πρόνοιας&κ επανένταξης

Πρόγραμμα «Ήπειρος 2021-2027»

Δήμος Ιωαννιτών

Με τη συγχρηματοδότηση της Ευρωπαϊκής Ένωσης
ΕΣΠΑ 2021-2027 Βιώσιμη Ανάπτυξη για Όλους
ΠΡΟΓΡΑΜΜΑ ΗΠΕΙΡΟΣ 2021-2027