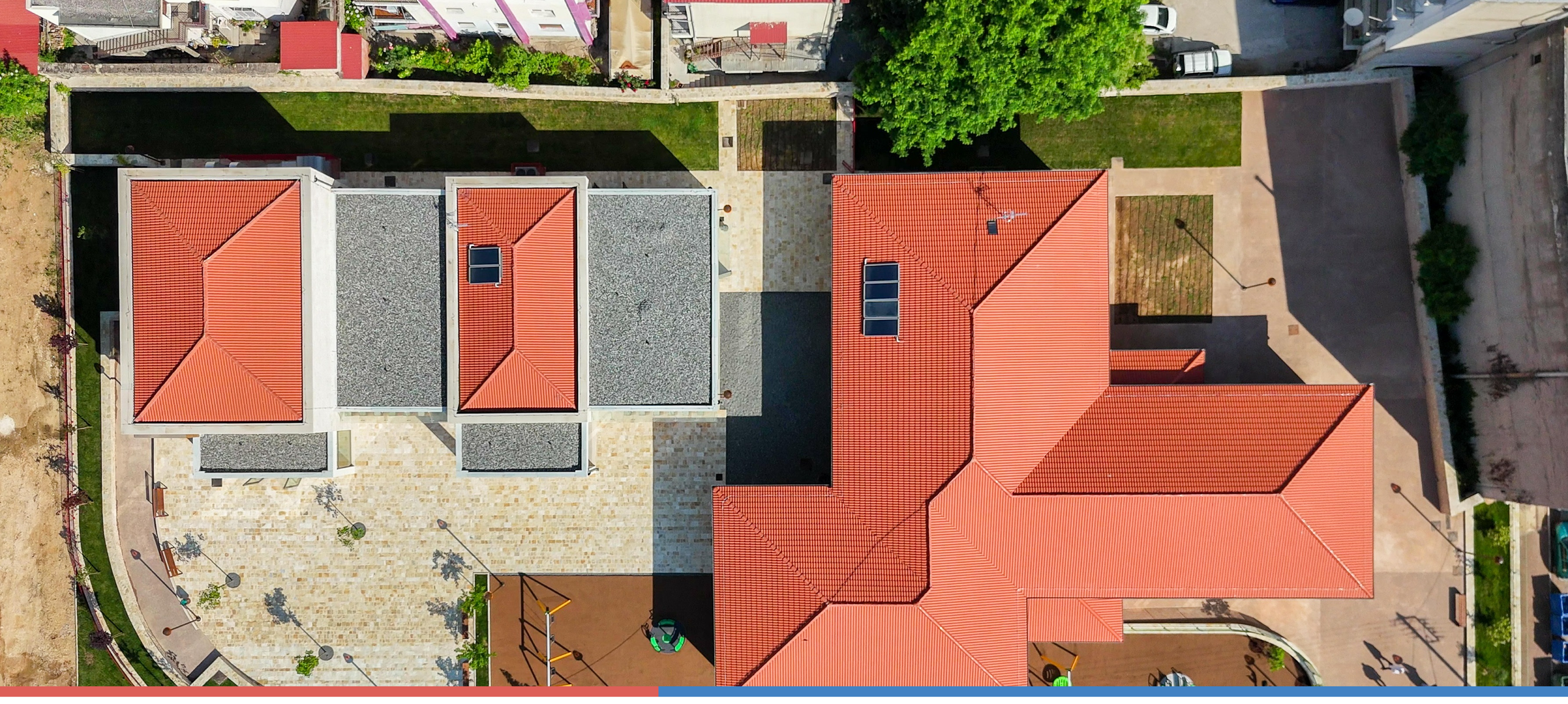

Κοινωνική και Συμπεριληπτική Ευρώπη

«Δημιουργία "Κέντρου για το Παιδί" - Β Φάση»

Διάρκεια:
11/2025 - 08/2026

Συνολικός προϋπολογισμός:
1.042.978,00 €

Επιλέξιμος προϋπολογισμός:
1.042.978,00 €

Στόχος του έργου είναι στο συγκρότημα του παλαιού Ασύλου Ανιάτων στην οδό Λαμπρίδη 30 στα Ιωάννινα η δημιουργία "Κέντρου για το Παιδί" στον Δήμο Ιωαννιτών για λειτουργίες στήριξης και εκπαίδευσης ευάλωτων κοινωνικών ομάδων και μη καθώς και την συνύπαρξη ατόμων με χωρίς αναπηρίες.
.

Πρόγραμμα «Ήπειρος 2021-2027»

Με τη συγχρηματοδότηση της Ευρωπαϊκής Ένωσης

ΕΣΠΑ 2021-2027
Βιώσιμη Ανάπτυξη για Όλους