Ministry of Digital Governance
Digitally signed by Ministry of Digital Governance
Date: 2026.11.23 16:52:33 EET
Reason:
Location: Athens

ΕΛΛΗΝΙΚΗ ΔΗΜΟΚΡΑΤΙΑ
ΔΗΜΟΣ ΙΩΑΝΝΙΤΩΝ
ΑΥΤΟΤΕΛΕΣ ΤΜΗΜΑ ΥΠΟΣΤΗΡΙΞΗΣ ΠΟΛΙΤΙΚΩΝ ΟΡΓΑΝΩΝ,
ΣΥΜΠΑΡΑΣΤΑΤΗ ΤΟΥ ΔΗΜΟΤΗ, ΓΕΝΙΚΟΥ ΓΡΑΜΜΑΤΕΑ
(ΔΗΜΟΤΙΚΟ ΣΥΜΒΟΥΛΙΟ)

Απόφαση Δημοτικού Συμβουλίου: 265/2026

ΘΕΜΑ: «Χορήγηση δικαιωμάτων διέλευσης δικτύων Ηλεκτρονικών Τηλεπικοινωνιών στην εταιρεία UNITED FIBER M.A.E. (πάροχος) και με ανάδοχο εκσκαφής την εταιρεία «TELEGLOBAL EE» για το έργο ''SR42803 & SR42565 NEXT GEN RATAIL SERVICES MON A.E.''».

Α Π Ο Σ Π Α Σ Μ Α
Από το Πρακτικό 29/2026 της, διά ζώσης, δημόσιας συνεδρίασης του Δημοτικού Συμβουλίου.

Στα Ιωάννινα, σήμερα την 11η.11.2026, ημέρα Τετάρτη και ώρα 19.00, το Δημοτικό Συμβούλιο του Δήμου Ιωαννιτών συνήλθε σε, διά ζώσης, τακτική δημόσια συνεδρίαση σύμφωνα με την υπ' Αριθμ. Πρωτ. 75092/06.11.2026 πρόσκληση της Προέδρου του, που δημοσιεύθηκε στον ειδικό χώρο ανακοινώσεων του Δήμου και επιδόθηκε με αποδεικτικό στους Συμβούλους αυτού, (Άρθρα 117 έως 134 του Κώδικα Τοπικής Αυτοδιοίκησης - (Ν. 5314/2026 - ΦΕΚ 103/τ.Α'/29.06.2026) και οι διατάξεις των άρθρων 3, 4, 5, 6, 7, 8 του Κανονισμού Λειτουργίας του Δημοτικού Συμβουλίου - απόφ. 147/26.05.2025), για τη συζήτηση και λήψη αποφάσεων στα θέματα της ημερήσιας διάταξης.

Ο Δήμαρχος κ. Μπέγκας Θωμάς είναι παρών.

Πριν από τη συζήτηση των θεμάτων της ημερήσιας διάταξης η Πρόεδρος διαπίστωσε ότι σε σύνολο τριάντα εννέα (39) Δημοτικών Συμβούλων, ήταν:

ΠΑΡΟΝΤΕΣ

1.	Γιογλή Αναστασία (Τασία)	Πρόεδρος	**19.**	Καψάλης Γεώργιος
2.	Αϊβατίδης Ιωάννης	Αντιπρόεδρος	**20.**	Παπαδιώτης Γεώργιος
3.	Αρλέτος Ηλίας	Αντιδήμαρχος	**21.**	Παππάς Γεώργιος του Σπυρίδωνα
4.	Γιαννούλας Ευάγγελος	»	**22.**	Παπαγεωργίου Δημήτριος
5.	Γιωτίτσας Θωμάς	»	**23.**	Αρλέτος Γεώργιος
6.	Γιώτη Γεωργία (Γωγώ)	»	**24.**	Φίλιος Φίλιππος
7.	Γκόγκος Κωνσταντίνος	»	**25.**	Δεληκούρα Αικατερίνη (Ρένα)
8.	Κασσής Αριστείδης (Άρης)	»	**26.**	Καλογιάννη Θεοδώρα (Τατιάνα)
9.	Μαρκούλα Σοφία	»	**27.**	Κοσμάς Βασίλειος
10.	Μέγα Βασιλική (Βάσω)	»	**28.**	Παππάς Γεώργιος του Βασιλείου
11.	Μπούτσης Δημήτριος	»	**29.**	Γκόντας Νικόλαος
12.	Πασχόπουλος Μηνάς	»	**30.**	Τσόλης Νικόλαος
13.	Παλάσχας Πέτρος	»	**31.**	Μάντζιος Στέφανος
14.	Πρέντζας Ευάγγελος	»	**32.**	Κολόκας Παντελής
15.	Τασιούλας Σταύρος	»		
16.	Τάτσης Χρήστος	»		
17.	Χρυσοστόμου Ευθύμιος (Μάκης)	»		
18.	Σίντος Στέφανος	Δημοτικός Σύμβουλος		

ΑΠΟΝΤΕΣ

1.	Βέρμπη-Αυδή Χάϊδω-Μαρία (Λούλα)	**2.**	Βακαλοπούλου Αλεξάνδρα (Αλέκα)	**3.**	Κρικώνης Κωνσταντίνος (Κωστής)
4.	Κατσάνος Ευάγγελος	**5.**	Ακονίδου Ελένη	**6.**	Λαδιάς Γεώργιος
7.	Τσουμάνη Όλγα (Όλυ)				

Στη συνεδρίαση παρευρέθηκε και ο Χρήστος Βαγγελής, υπάλληλος του Δήμου με βαθμό Α', για την τήρηση των πρακτικών.

Μετά τη διαπίστωση της απαρτίας η Πρόεδρος κήρυξε την έναρξη της συνεδρίασης του Δημοτικού Συμβουλίου.

Κατά την προ ημερησίας συζήτηση προσήλθε στη συνεδρίαση του Δημοτικού Συμβουλίου και η Δημοτική Σύμβουλος κ.Ακονίδου Ελένη.

Πριν από τη συζήτηση των θεμάτων της ημερήσιας διάταξης αποχώρησαν από τη συνεδρίαση του Δημοτικού Συμβουλίου οι Δημοτικοί Σύμβουλοι κ.κ.Γκόντας Νικόλαος, Μάντζιος Στέφανος, Καλογιάννη Θεοδώρα (Τατιάνα) και Κολόκας Παντελής.

Πριν από τη συζήτηση του ανωτέρω θέματος της ημερήσιας διάταξης είχε αποχωρήσει από τη συνεδρίαση του Δημοτικού Συμβουλίου ο Δημοτικός Σύμβουλος κ. Φίλιος Φίλιππος.

Η Πρόεδρος του Δημοτικού Συμβουλίου κ. Αναστασία Γιογλή στο θέμα της ημερήσιας διάταξης με τίτλο: **«Χορήγηση δικαιωμάτων διέλευσης δικτύων Ηλεκτρονικών Τηλεπικοινωνιών στην εταιρεία UNITED FIBER M.A.E. (πάροχος) και με ανάδοχο εκσκαφής την εταιρεία «TELEGLOBAL EE» για το έργο ''SR42803 & SR42565 NEXT GEN RATAIL SERVICES MON A.E.''»** έδωσε το λόγο στον Αντιδήμαρχο κ. Κωνσταντίνο Γκόγκο, ο οποίος εισηγήθηκε το θέμα και αναφέρθηκε στην υπ' Αριθμ. Πρωτ. 72451/27.10.2026 έγγραφη εισήγησή του, η οποία έχει ως κατωτέρω: *«Κύριοι Σύμβουλοι, υποβλήθηκε, προς τον Δήμο Ιωαννιτών, μέσω της ηλεκτρονικής πλατφόρμας του ΤΕΕ e-Διέλευσης (ΦΕΚ 2588/1-5-2024) αρχική δήλωση εργασιών από την εταιρεία ''UNITED FIBER M.A.E.'' η οποία έλαβε Α/Α 11370 στις 15.09.2026 και στη συνέχεια υποβλήθηκαν τα σχετικά δικαιολογητικά για τη χορήγηση δικαιωμάτων διέλευσης (μέσω e-Διέλευσης) που έλαβαν Α/Α 11548 στις 16.10.2026, με τα οποία η εταιρεία ζητεί χορήγηση δικαιωμάτων διέλευσης για την εγκατάσταση δικτύου ηλεκτρονικών τηλεπικοινωνιών. Αναλυτικά: Περιγραφή του χορηγηθέντος Δικαιώματος Διέλευσης - Διαδρομή όδευσης:*

Τα χορηγούμενα από την παρούσα Δικαιώματα Διέλευσης αφορούν στα ακόλουθα:

***1.** Εγκατάσταση-εκσκαφή δικτύων σε μικροτάφρους διαστάσεων 0,05μ(Π)Χ0,40μ(Β), επί του οδοστρώματος μήκους 1.015,00μ., επί του πεζοδρομίου 766,00μ. και την εγκατάσταση ενός (1) φρεατίων διαστάσεων 1,25μ(Π)Χ0,8μ(Β) και δυο (2) φρεατίων διαστάσεων 0,9μ(Π)Χ0,7μ(Β), όπως φαίνεται στα συνημμένα σχέδια.*

Α/Α	*ΟΔΟΣ ΕΚΣΚΑΦΗΣ*	*ΑΠΟ ΣΥΜΒΟΛΗ ΜΕ ΟΔΟ*	*ΕΩΣ ΣΥΜΒΟΛΗ ΜΕ ΟΔΟ*	*ΕΙΔΟΣ ΕΚΣΚΑΦΗΣ*	*ΔΙΑΣΤΑΣΕΙΣ ΕΚΣΚΑΦΗΣ (cm)*	*ΜΗΚΟΣ ΕΚΣΚΑΦΗΣ (m)*
ΕΡΓΟ: SR42565 NEXT GEN RETAIL SERVICES MON A.E. (KOTSOVOLOS)						
1	*Λ. ΙΩΑΝΝΙΝΩΝ*	*Λ. ΙΩΑΝΝΙΝΩΝ 31*	*Λ. ΙΩΑΝΝΙΝΩΝ 31*	*ΕΓΚΑΡΣΙΑ ΟΔΟΣΤΡΩΜΑ*	*5Χ40*	*6,00*
2	*ΑΚΑΔΗΜΙΑΣ*	*39.639241, 20.863547 Λ. ΙΩΑΝΝΙΝΩΝ & ΑΚΑΔΗΜΙΑΣ*	*39.639140, 20.862545 ΑΚΑΔΗΜΙΑΣ & ΠΛΑΣΤΗΡΑ*	*ΔΙΑΜΗΚΗΣ ΟΔΟΣΤΡΩΜΑ*	*5Χ40*	*98,00*
3	*ΠΛΑΣΤΗΡΑ*	*39.639140, 20.862545 ΑΚΑΔΗΜΙΑΣ & ΠΛΑΣΤΗΡΑ*	*ΠΛΑΣΤΗΡΑ 10 & ΑΚΑΔΗΜΙΑΣ*	*ΔΙΑΜΗΚΗΣ ΟΔΟΣΤΡΩΜΑ*	*5Χ40*	*12,00*
4	*ΠΛΑΣΤΗΡΑ*	*ΠΛΑΣΤΗΡΑ 10 & ΑΚΑΔΗΜΙΑΣ*	*ΠΛΑΣΤΗΡΑ 10 &ΑΚΑΔΗΜΙΑΣ*	*ΕΓΚΑΡΣΙΑ ΟΔΟΣΤΡΩΜΑ*	*5Χ40*	*4,00*
5	*ΑΚΑΔΗΜΙΑΣ*	*ΠΛΑΣΤΗΡΑ 10 & ΑΚΑΔΗΜΙΑΣ*	*ΑΚΑΔΗΜΙΑΣ &ΒΕΛΙΣΣΑΡΙΟΥ*	*ΔΙΑΜΗΚΗΣ ΟΔΟΣΤΡΩΜΑ*	*5Χ40*	*156,00*
6	*ΒΕΛΙΣΣΑΡΙΟΥ*	*ΑΚΑΔΗΜΙΑΣ & ΒΕΛΙΣΣΑΡΙΟΥ*	*ΒΕΛΙΣΣΑΡΙΟΥ & ΕΘΝΙΚΗΣ ΑΝΕΞΑΡΤΗΣΙΑΣ*	*ΔΙΑΜΗΚΗΣ ΟΔΟΣΤΡΩΜΑ*	*5Χ40*	*120,00*
7	*ΕΘΝΙΚΗΣ ΑΝΤΙΣΤΑΣΕΩΣ*	*ΒΕΛΙΣΣΑΡΙΟΥ & ΕΘΝΙΚΗΣ ΑΝΕΞΑΡΤΗΣΙΑΣ*	*Λ. ΔΩΔΩΝΗΣ (ΕΜΠΡΟΣΘΕΝ ΠΑΡΚΟΥ ΠΥΡΣΙΝΕΛΛΑ)*	*ΔΙΑΜΗΚΗΣ ΟΔΟΣΤΡΩΜΑ*	*5Χ40*	*464,00*
8	*Λ. ΔΩΔΩΝΗΣ*	*Λ. ΔΩΔΩΝΗΣ (ΕΜΠΡΟΣΘΕΝ ΠΑΡΚΟΥ ΠΥΡΣΙΝΕΛΛΑ)*	*Λ. ΔΩΔΩΝΗΣ 181*	*ΠΕΖΟΔΡΟΜΙΟ / ΠΑΡΑΔΡΟΜΟΣ*	*5Χ40*	*665,00*
9	*Λ. ΔΩΔΩΝΗΣ*	*Λ. ΔΩΔΩΝΗΣ 181*	*Λ. ΔΩΔΩΝΗΣ 179*	*ΕΓΚΑΡΣΙΑ ΟΔΟΣΤΡΩΜΑ*	*5Χ40*	*24,00*
10	*ΑΝΩΝΥΜΗ ΟΔΟΣ*	*Λ. ΔΩΔΩΝΗΣ 179*	*ΑΝΩΝΥΜΗ ΟΔΟΣ ΕΩΣ ΕΜΠΡΟΣΘΕΝ ΚΑΤΑΣΤΗΜΑΤΟΣ ΚΩΤΣΟΒΟΛΟΥ*	*ΔΙΑΜΗΚΗΣ ΟΔΟΣΤΡΩΜΑ*	*5Χ40*	*98,00*
ΕΡΓΟ: SR42803 NEXT GEN RETAIL SERVICES MON A.E. (KOTSOVOLOS)						
1	*Λ. ΔΩΔΩΝΗΣ*	*ΚΥΚΛΙΚΟ ΚΟΜΒΟ ΠΛΑΤΕΙΑ ΠΥΡΡΟΥ & ΚΩΝ. ΕΛΕΥΘΕΥΡΙΟΥ*	*Λ. ΔΩΔΩΝΗΣ 1*	*ΔΙΑΜΗΚΗΣ ΟΔΟΣΤΡΩΜΑ*	*5Χ40*	*10,00*
2	*Λ. ΔΩΔΩΝΗΣ*	*Λ. ΔΩΔΩΝΗΣ 1*	*Λ. ΔΩΔΩΝΗΣ 3 & ΠΟΥΛΙΤΣΑ*	*ΔΙΑΜΗΚΗΣ ΠΕΖΟΔΡΟΜΙΟ*	*5Χ40*	*61,00*

3	*ΠΟΥΛΙΤΣΑ*	*ΠΟΥΛΙΤΣΑ & Λ. ΔΩΔΩΝΗΣ1*	*Λ. ΔΩΔΩΝΗΣ 3 & ΠΟΥΛΙΤΣΑ*	*ΕΓΚΑΡΣΙΑ ΟΔΟΣΤΡΩΜΑ*	*5Χ40*	*5,00*
4	*Λ. ΔΩΔΩΝΗΣ*	*Λ. ΔΩΔΩΝΗΣ 3*	*Λ. ΔΩΔΩΝΗΣ 3*	*ΔΙΑΜΗΚΗΣ ΠΕΖΟΔΡΟΜΙΟ*	*5Χ40*	*25,00*
5	*Λ. ΔΩΔΩΝΗΣ*	*Λ. ΔΩΔΩΝΗΣ 3*	*Λ. ΔΩΔΩΝΗΣ 2*	*ΕΓΚΑΡΣΙΑ ΟΔΟΣΤΡΩΜΑ*	*5Χ40*	*18,00*
6	*Λ. ΔΩΔΩΝΗΣ*	*Λ. ΔΩΔΩΝΗΣ 2*	*Λ. ΔΩΔΩΝΗΣ 2& ΚΑΤΣΑΔΗΜΑ*	*ΕΓΚΑΡΣΙΑ ΠΕΖΟΔΡΟΜΙΟ*	*5Χ40*	*15,00*
					ΣΥΝΟΛΟ	***1.781,00***

Α/Α	***ΚΩΔΙΚΟΣ ΦΡΕΑΤΙΟΥ***	***ΔΙΑΣΤΑΣΤΑΣΕΙΣ (cm)***	***ΔΙΕΥΘΥΝΣΗ***
ΕΡΓΟ: SR42565 NEXT GEN RETAIL SERVICES MON A.E. (KOTSOVOLOS)			
1	*P2012313*	*125x80cm*	*Λ. ΔΩΔΩΝΗΣ 31*
ΕΡΓΟ: SR42803 NEXT GEN RETAIL SERVICES MON A.E. (KOTSOVOLOS)			
2	*p2013118*	*90x70cm*	*ΚΥΚΛΙΚΟ ΚΟΜΒΟ ΠΛΑΤΕΙΑ ΠΥΡΡΟΥ & ΚΩΝ. ΕΛΕΥΘΕΡΙΟΥ*
3	*p2013119*	*90x70cm*	*Λ. ΔΩΔΩΝΗΣ 3*

Σύνολο μικροτάφρου επί του οδοστρώματος και του πεζοδρομίου 1.781,00μ.
Σύνολο φρεατίων3 τεμάχια

Οι εργασίες εκσκαφών θα γίνονται σύμφωνα με την ισχύουσα νομοθεσία και τις ισχύουσες προδιαγραφές λαμβάνοντας υπόψη τα στοιχεία (μηκοτομές-οριζοντιογραφίες) της εγκεκριμένης πράξης εφαρμογής και του σχεδίου πόλης και αφορούν το έργο με τίτλο: ‘’SR42803 & SR42565 NEXT GEN RATAIL SERVICES MON A.E.’’.

2. *Την άδεια για την εγκατάσταση, συντήρηση και αποκατάσταση βλαβών των προβλεπομένων στην παρούσα στοιχείων του περιγραφέντος δικτύου.*

ΠΙΝΑΚΑΣ ΕΚΣΚΑΦΩΝ ΚΑΙ ΦΡΕΑΤΙΩΝ ΠΟΥ ΥΠΟΚΕΙΝΤΑΙ ΣΕ ΤΕΛΗ

Α/Α	***ΟΔΟΣ ΕΚΣΚΑΦΗΣ***	***ΑΠΟ ΣΥΜΒΟΛΗ ΜΕ ΟΔΟ***	***ΕΩΣ ΣΥΜΒΟΛΗ ΜΕ ΟΔΟ***	***ΕΙΔΟΣ ΕΚΣΚΑΦΗΣ***	***ΔΙΑΣΤΑΣΕΙΣ ΕΚΣΚΑΦΗΣ (cm)***	***ΜΗΚΟΣ ΕΚΣΚΑΦΗΣ (m)***
ΕΡΓΟ: SR42565 NEXT GEN RETAIL SERVICES MON A.E. (KOTSOVOLOS)						
1	*Λ. ΙΩΑΝΝΙΝΩΝ*	*Λ. ΙΩΑΝΝΙΝΩΝ 31*	*Λ. ΙΩΑΝΝΙΝΩΝ 31*	*ΕΓΚΑΡΣΙΑ ΟΔΟΣΤΡΩΜΑ*	*5Χ40*	*6,00*
2	*ΑΚΑΔΗΜΙΑΣ*	*39.639241, 20.863547 Λ. ΙΩΑΝΝΙΝΩΝ & ΑΚΑΔΗΜΙΑΣ*	*39.639140, 20.862545 ΑΚΑΔΗΜΙΑΣ & ΠΛΑΣΤΗΡΑ*	*ΔΙΑΜΗΚΗΣ ΟΔΟΣΤΡΩΜΑ*	*5Χ40*	*98,00*
3	*ΠΛΑΣΤΗΡΑ*	*39.639140, 20.862545 ΑΚΑΔΗΜΙΑΣ & ΠΛΑΣΤΗΡΑ*	*ΠΛΑΣΤΗΡΑ 10 & ΑΚΑΔΗΜΙΑΣ*	*ΔΙΑΜΗΚΗΣ ΟΔΟΣΤΡΩΜΑ*	*5Χ40*	*12,00*
4	*ΠΛΑΣΤΗΡΑ*	*ΠΛΑΣΤΗΡΑ 10 &ΑΚΑΔΗΜΙΑΣ*	*ΠΛΑΣΤΗΡΑ 10 &ΑΚΑΔΗΜΙΑΣ*	*ΕΓΚΑΡΣΙΑ ΟΔΟΣΤΡΩΜΑ*	*5Χ40*	*4,00*
5	*ΑΚΑΔΗΜΙΑΣ*	*ΠΛΑΣΤΗΡΑ 10 & ΑΚΑΔΗΜΙΑΣ*	*ΑΚΑΔΗΜΙΑΣ & ΒΕΛΙΣΣΑΡΙΟΥ*	*ΔΙΑΜΗΚΗΣ ΟΔΟΣΤΡΩΜΑ*	*5Χ40*	*156,00*
6	*ΒΕΛΙΣΣΑΡΙΟΥ*	*ΑΚΑΔΗΜΙΑΣ & ΒΕΛΙΣΣΑΡΙΟΥ*	*ΒΕΛΙΣΣΑΡΙΟΥ & ΕΘΝΙΚΗΣ ΑΝΕΞΑΡΤΗΣΙΑΣ*	*ΔΙΑΜΗΚΗΣ ΟΔΟΣΤΡΩΜΑ*	*5Χ40*	*120,00*
7	*ΕΘΝΙΚΗΣ ΑΝΤΙΣΤΑΣΕΩΣ*	*ΒΕΛΙΣΣΑΡΙΟΥ & ΕΘΝΙΚΗΣ ΑΝΕΞΑΡΤΗΣΙΑΣ*	*Λ. ΔΩΔΩΝΗΣ (ΕΜΠΡΟΣΘΕΝ ΠΑΡΚΟΥ ΠΥΡΣΙΝΕΛΛΑ)*	*ΔΙΑΜΗΚΗΣ ΟΔΟΣΤΡΩΜΑ*	*5Χ40*	*464,00*
8	*Λ. ΔΩΔΩΝΗΣ*	*Λ. ΔΩΔΩΝΗΣ (ΕΜΠΡΟΣΘΕΝ ΠΑΡΚΟΥ ΠΥΡΣΙΝΕΛΛΑ)*	*Λ. ΔΩΔΩΝΗΣ 181*	*ΠΕΖΟΔΡΟΜΙΟ/ ΠΑΡΑΔΡΟΜΟΣ*	*5Χ40*	*665,00*
9	*Λ. ΔΩΔΩΝΗΣ*	*Λ. ΔΩΔΩΝΗΣ 181*	*Λ. ΔΩΔΩΝΗΣ 179*	*ΕΓΚΑΡΣΙΑ ΟΔΟΣΤΡΩΜΑ*	*5Χ40*	*24,00*
10	*ΑΝΩΝΥΜΗ ΟΔΟΣ*	*Λ. ΔΩΔΩΝΗΣ 179*	*ΑΝΩΝΥΜΗ ΟΔΟΣ ΕΩΣ ΕΜΠΡΟΣΘΕΝ ΚΑΤΑΣΤΗΜΑΤΟΣ ΚΩΤΣΟΒΟΛΟΥ*	*ΔΙΑΜΗΚΗΣ ΟΔΟΣΤΡΩΜΑ*	*5Χ40*	*98,00*
ΕΡΓΟ: SR42803 NEXT GEN RETAIL SERVICES MON A.E. (KOTSOVOLOS)						
1	*Λ. ΔΩΔΩΝΗΣ*	*ΚΥΚΛΙΚΟ ΚΟΜΒΟ ΠΛΑΤΕΙΑ ΠΥΡΡΟΥ & ΚΩΝ. ΕΛΕΥΘΕΡΙΟΥ*	*Λ. ΔΩΔΩΝΗΣ 1*	*ΔΙΑΜΗΚΗΣ ΟΔΟΣΤΡΩΜΑ*	*5Χ40*	*10,00*
2	*Λ. ΔΩΔΩΝΗΣ*	*Λ. ΔΩΔΩΝΗΣ 1*	*Λ. ΔΩΔΩΝΗΣ 3 & ΠΟΥΛΙΤΣΑ*	*ΔΙΑΜΗΚΗΣ ΠΕΖΟΔΡΟΜΙΟ*	*5Χ40*	*61,00*

3	*ΠΟΥΛΙΤΣΑ*	*ΠΟΥΛΙΤΣΑ & Λ. ΔΩΔΩΝΗΣ1*	*Λ. ΔΩΔΩΝΗΣ 3 & ΠΟΥΛΙΤΣΑ*	*ΕΓΚΑΡΣΙΑ ΟΔΟΣΤΡΩΜΑ*	*5Χ40*	*5,00*
4	*Λ. ΔΩΔΩΝΗΣ*	*Λ. ΔΩΔΩΝΗΣ 3*	*Λ. ΔΩΔΩΝΗΣ 3*	*ΔΙΑΜΗΚΗΣ ΠΕΖΟΔΡΟΜΙΟ*	*5Χ40*	*25,00*
5	*Λ. ΔΩΔΩΝΗΣ*	*Λ. ΔΩΔΩΝΗΣ 3*	*Λ. ΔΩΔΩΝΗΣ 2*	*ΕΓΚΑΡΣΙΑ ΟΔΟΣΤΡΩΜΑ*	*5Χ40*	*18,00*
6	*Λ. ΔΩΔΩΝΗΣ*	*Λ. ΔΩΔΩΝΗΣ 2*	*Λ. ΔΩΔΩΝΗΣ 2& ΚΑΤΣΑΔΗΜΑ*	*ΕΓΚΑΡΣΙΑ ΠΕΖΟΔΡΟΜΙΟ*	*5Χ40*	*15,00*

Η εκσκαφή των 1.781,00μ. μικροτάφρου επί του οδοστρώματος και του πεζοδρομίου διαστάσεων σύμφωνα με τα σχέδια που κατατέθηκαν, καθώς και η εγκατάσταση 3 τεμ. φρεατίων και σύμφωνα με το Ν. 4463/2017 υπόκειται στην καταβολή τελών διέλευσης ποσού 1.457,29€και τελών χρήσης ποσού 311,68€ σύμφωνα με τα οριζόμενα στην υπ' αρ. 874/02/03.12.2018 (Β΄/6168/31.12.2018) απόφαση της Επιτροπής Τηλεπικοινωνιών και Ταχυδρομείων (ΕΕΤΤ).

Τονίζουμε ότι σύμφωνα με το Ν. 4463/2017 και το άρθρο 29 παρ. 5 του Ν. 3431/2006 ο Δήμος, εφόσον η ανωτέρω αίτηση συνοδεύεται από όλα τα απαιτούμενα δικαιολογητικά, υποχρεούται να χορηγεί τα δικαιώματα διέλευσης ή άλλως να απαντά αιτιολογημένα επί της υποβληθείσας αίτησης στον ενδιαφερόμενο «Πάροχο» εντός τριάντα ημερών από την παραλαβή της σχετικής αίτησης.

Επίσης θα πρέπει να καταβάλει εγγυητική επιστολή καλής εκτέλεσης ποσού 5.891,60€ έχοντας υπόψη τα παραπάνω, καθώς και πρόσθετη εγγυητική καλής εκτέλεσης ποσού 589,16€ σύμφωνα με την αριθμ. 647/2019 (ΑΔΑ: Ω2ΘΘΩΕΩ-ΙΘ9) Απόφαση του Δημοτικού Συμβουλίου του Δήμου Ιωαννιτών. Δηλαδή σύνολο εγγυητικής καλής εκτέλεσης 5.891,60+589,16€=6.480,76€.

Έχοντας υπόψη:

- *Τις διατάξεις του άρθρου 65 του Ν. 3852/2010,*
- *Την παρ. 3 του άρθρου 47 του Ν. 2696/99,*
- *Το άρθρο 30 του Ν. 1080/80,*
- *Το άρθρο 29 του Ν. 3431/06 και το άρθρο 28 του Ν. 4070/12,*
- *Το υπ' Αριθμ. Πρωτ. 24053/07.05.09 έγγραφο του ΥΠ.ΕΣ./Γ.Δ.Τ.Α./Δ/νση Τ.Υ./Τμ. Γενικών Υποθέσεων,*
- *Την υπ' αριθμ. 874/02/03.12.2018 (Β΄/6168/31.12.2018) απόφαση της Επιτροπής Τηλεπικοινωνιών και Ταχυδρομείων (ΕΕΤΤ).*
- *Τον Ν. 4070/2012 όπως τροποποιήθηκε με τον Ν. 4463/2017,*
- *Τον Ν. 4463/2017/30.03.2017 (ΦΕΚ 5/Β/05.01.2012) περί ''Μέτρων μείωσης του κόστους εγκατάστασης υψίρρυθμων ηλεκτρονικών επικοινωνιών'',*
- *Την ΚΥΑ οικ. 725/23/04.01.2012 (ΦΕΚ 5/05.01.2012 τεύχος Β΄) περί ''Διαδικασίας χορήγησης Δικαιωμάτων Διέλευσης Δικτύων Ηλεκτρονικών Επικοινωνιών'',*
- *Τον Ν. 4053/2012 (ΦΕΚ 44/Α/07.03.2012) περί «Ρύθμισης λειτουργίας της ταχυδρομικής αγοράς θεμάτων ηλεκτρονικών επικοινωνιών και άλλες διατάξεις» και ειδικότερα το άρθρο 32,*
- *Την αρχική δήλωση εργασιών από την εταιρεία ''UNITED FIBER M.A.E.'', που υποβλήθηκε, μέσω της ηλεκτρονικής πλατφόρμας του ΤΕΕ e-Διέλευσης και η οποία έλαβε Α/Α 11370 στις 15.09.2026 καθώς και τα σχετικά δικαιολογητικά που κατέθεσε η εταιρεία (μέσω e-Διέλευσης) και έλαβαν Α/Α 11548 στις 16.10.2026 για τη χορήγηση δικαιωμάτων διέλευσης δικτύου ηλεκτρονικών Τηλεπικοινωνιών και με ανάδοχο εγκατάστασης-εκσκαφής την εταιρεία "TELEGLOBAL EE",*

εισηγούμαστε στο σώμα να εγκρίνει:

1. Τη χορήγηση δικαιωμάτων διέλευσης για την εγκατάσταση δικτύου ηλεκτρονικών Τηλεπικοινωνιών, στην εταιρεία με την επωνυμία ''UNITED FIBER M.A.E.'' (πάροχος) και με ανάδοχο εκσκαφής την εταιρεία «TELEGLOBAL EE» για περιοχή του Δήμου Ιωαννιτών όπως αναλυτικά αναφέρεται παραπάνω.

2. Την άδεια εγκατάστασης και εκτέλεσης εργασιών τομής και άδειας εργασιών, διάνοιξης μικροτάφρων μήκους επί του οδοστρώματος και του πεζοδρομίου 1.781,00μ., καθώς και την εγκατάσταση 3 φρεατίων διαστάσεων, όπως φαίνεται στα συνημμένα σχέδια, για την εγκατάσταση δικτύου ηλεκτρονικών Τηλεπικοινωνιών, όπως αναλυτικά αναφέρονται παραπάνω από την ανάδοχο εταιρεία με την επωνυμία ''UNITED FIBER M.A.E.'' (πάροχος) και με ανάδοχο εκσκαφής την εταιρεία «TELEGLOBAL EE».

3. Τα τέλη διέλευσης τομής, εγκατάστασης ευκολίας επί του εδάφους για την εταιρεία ''UNITED FIBER

Μ.Α.Ε.'', ανέρχονται στο ποσό των 1.457,29€ και τελών χρήσης ποσού 311,68€, αντίστοιχα σύμφωνα με τα οριζόμενα στην 874/02/03.12.2018 (Β΄/6168/31.12.2018) απόφαση της Επιτροπής Τηλεπικοινωνιών και Ταχυδρομείων (ΕΕΤΤ)

4. Κατόπιν της ολοκλήρωσης των εργασιών απαιτείται να κατατεθούν στον Δήμο των AS BILD κατασκευαστικών σχεδίων (σε ηλεκτρονική και έντυπη μορφή).

5. Την εξουσιοδότηση του κ. Δημάρχου να υπογράψει την προβλεπόμενη άδεια χορήγησης δικαιωμάτων διέλευσης δικτύων Ηλεκτρονικών Τηλεπικοινωνιών.

6. Επίσης απαιτείται να καταβάλει εγγυητική επιστολή καλής εκτέλεσης 5.891,60+589,16€ =6.480,76€.

7. Δεδομένου ότι τα σημεία εκσκαφής βρίσκονται σε κεντρικούς δρόμους του Δήμου, των μικρών διαστάσεων της τομής που θα προκύψει και προκειμένου να ολοκληρωθεί το φρεζάρισμα του ασφαλτικού της επιφανείας των τομών, η αποκατάσταση να πραγματοποιείται σε πλάτος τουλάχιστον 25cm εκατέρωθεν του άξονα της τομής (50cm συνολικά) σε ποσοστό 40% του συνόλου των τομών, που θα πραγματοποιηθεί διάνοιξη μικροτάφρων επί του οδοστρώματος».

Τα σχετικά σχέδια έχουν ως ακολούθως:

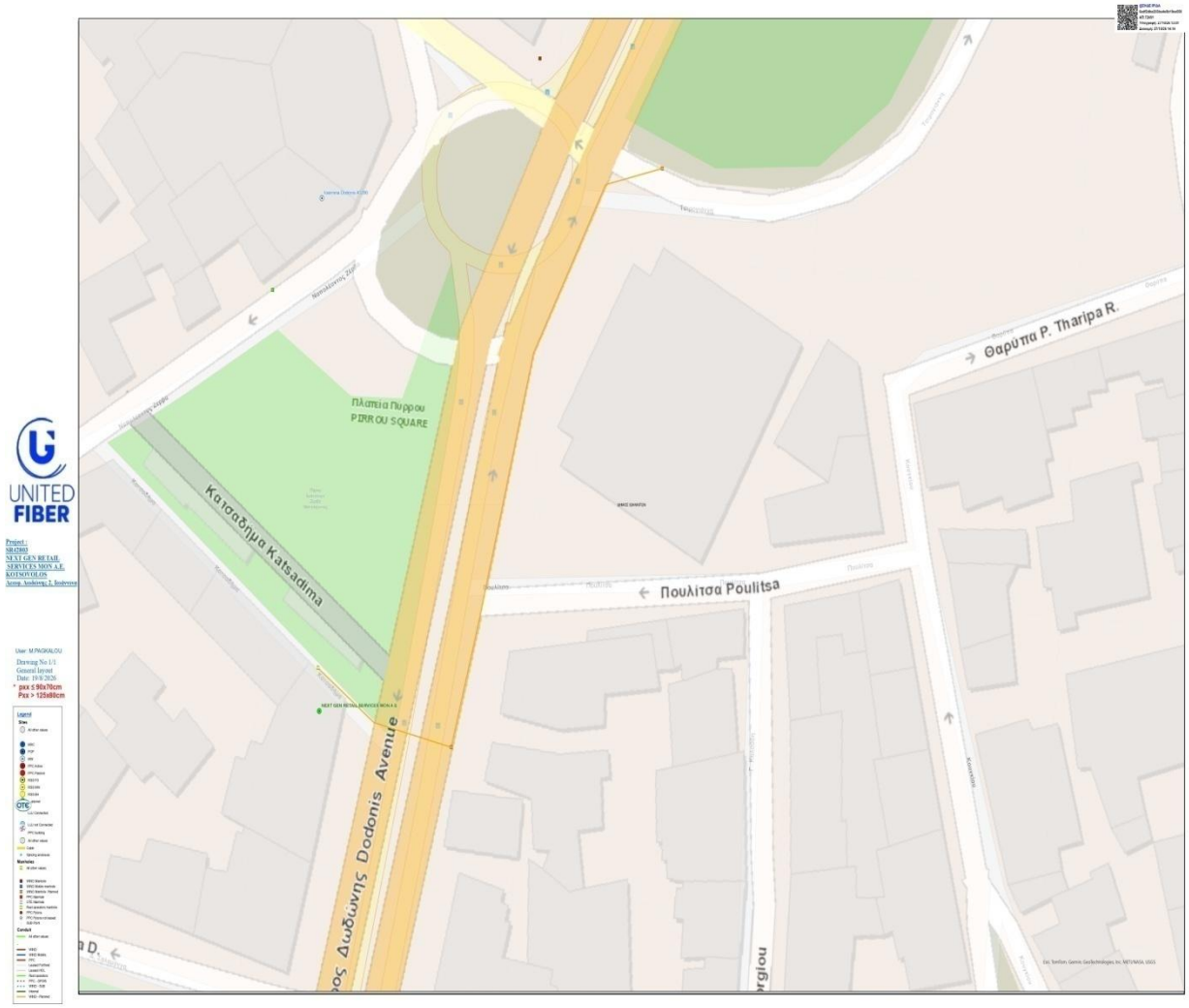

ΑΠΟΣΠΑΣΜΑ ΧΑΡΤΗ ΤΗΣ ΕΝΑΟΝ-ΕΔΑ. ΙΩΑΝΝΙΝΑ
ΑΙΤΗΜΑ ΜΕ Α.Π. ΕΝΑΟΝ ΕΔΑ 850043898/2026 (με κίτρινο χρώμα)

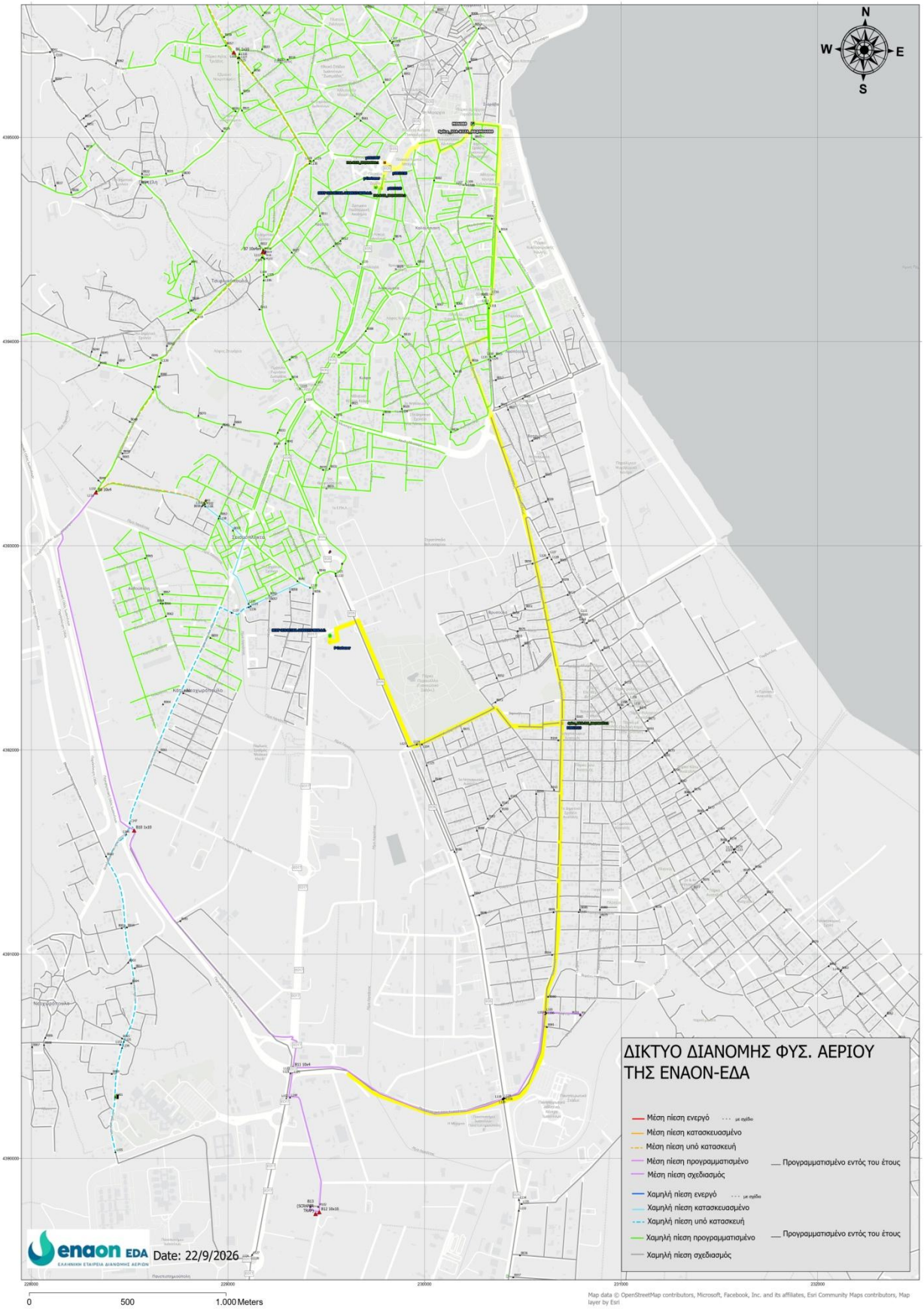

Συνεχίζοντας ο Αντιδήμαρχος κ. Κωνσταντίνος Γκόγκος αφού αναφέρθηκε στον πίνακα υπολογισμού τελών διέλευσης κλπ., ανέφερε στο σώμα ότι, όπως και στις προηγούμενες ληφθείσες αποφάσεις του Δημοτικού Συμβουλίου, πρέπει να γίνει προσθήκη των κάτωθι όρων:
1) Ο Δήμος Ιωαννιτών διατηρεί δια των αρμοδίων οργάνων του το δικαίωμα μετάθεσης ποσοστού το οποίο δεν θα έχει εξαντληθεί από μία περιοχή σε άλλη.
2) Εξουσιοδοτείται η Τεχνική Υπηρεσία του Δήμου δια των αρμοδίων υπαλλήλων της ως η μόνη αρμόδια να καθορίσει κατά το ως άνω ποσοστό του 40% σε ποιες από τις οδούς για τις οποίες παραχωρείται με την παρούσα απόφαση το δικαίωμα διέλευσης θα γίνει αποκατάσταση του φρεζαρίσματος των τομών σε πλάτος 50cm και, τέλος, ότι
3) Ο Δήμος Ιωαννιτών θα παρακολουθεί δια της αρμόδιας Τεχνικής Υπηρεσίας του και των υπαλλήλων της, την εκτέλεση του συνόλου των εργασιών του δικτύου ηλεκτρονικών τηλεπικοινωνιών και διατηρεί το δικαίωμα ανάκλησης της άδειας χορήγησης των δικαιωμάτων διέλευσης δικτύων σε περίπτωση παράβασης αυτής και των επί μέρους όρων παραχώρησης.

Ακολούθησε διαλογική συζήτηση αφού η Πρόεδρος έδωσε το λόγο στους επικεφαλής των δημοτικών παρατάξεων και στους δημοτικούς συμβούλους, οι οποίοι έθεσαν ερωτήματα, προβληματισμούς και ζήτησαν διευκρινίσεις, οι οποίες εδόθησαν από τη δημοτική αρχή.

Στη συνέχεια αφού ολοκληρώθηκε η διαδικασία των τοποθετήσεων και απαντήσεων από τη δημοτική αρχή όπως προκύπτει από το απομαγνητοφωνημένο 29 πρακτικό της 11.11.2026 συνεδρίασης η Πρόεδρος του Δημοτικού Συμβουλίου έθεσε σε ψηφοφορία και έγκριση την διατυπωθείσα συνολικά εισήγηση.

Από τη διεξαχθείσα ψηφοφορία προκύπτει ότι:

- Οι Δημοτικοί Σύμβουλοι κ.κ. Παπαγεωργίου Δημήτριος, Αρλέτος Γεώργιος, Ακονίδου Ελένη, Δεληκούρα Αικατερίνη (Ρένα), παρείχαν αρνητική ψήφο για τους λόγους που έχουν καταγραφεί στα απομαγνητοφωνημένα πρακτικά της συνεδρίασης.
- Με τη διατυπωθείσα εισήγηση τάχθηκαν όλοι οι υπόλοιποι παρόντες Δημοτικοί Σύμβουλοι.

Το Δημοτικό Συμβούλιο αφού άκουσε τα παραπάνω και είδε:

- Τις διατάξεις των άρθρων 115 - 134 και 563 του Ν. 5314/2026,
- Τις διατάξεις του άρθρου 120 του Ν. 5314/2026,
- Την παρ. 3 του άρθρου 47 του Ν. 2696/99,
- Το άρθρο 30 του Ν. 1080/80,
- Το άρθρο 29 του Ν. 3431/06 και το άρθρο 28 του Ν. 4070/12,
- Το υπ' Αριθμ. Πρωτ. 24053/07.05.09 έγγραφο του ΥΠ.ΕΣ./Γ.Δ.Τ.Α./Δ/νση Τ.Υ./Τμ. Γενικών Υποθέσεων,
- Την υπ' αριθμ. 874/02/03.12.2018 (Β΄/6168/31.12.2018) απόφαση της Επιτροπής Τηλεπικοινωνιών και Ταχυδρομείων (ΕΕΤΤ).
- Τον Ν. 4070/2012 όπως τροποποιήθηκε με τον Ν. 4463/2017,
- Τον Ν. 4463/2017/30.03.2017 (ΦΕΚ 5/Β/05.01.2012) περί ''Μέτρων μείωσης του κόστους εγκατάστασης υψίρρυθμων ηλεκτρονικών επικοινωνιών'',
- Την ΚΥΑ οικ. 725/23/04.01.2012 (ΦΕΚ 5/05.01.2012 τεύχος Β΄) περί ''Διαδικασίας χορήγησης Δικαιωμάτων Διέλευσης Δικτύων Ηλεκτρονικών Επικοινωνιών'',
- Τον Ν. 4053/2012 (ΦΕΚ 44/Α/07.03.2012) περί «Ρύθμισης λειτουργίας της ταχυδρομικής αγοράς θεμάτων ηλεκτρονικών επικοινωνιών και άλλες διατάξεις» και ειδικότερα το άρθρο 32,
- Την αρχική δήλωση εργασιών από την εταιρεία ''UNITED FIBER M.A.E.'', που υποβλήθηκε, μέσω της ηλεκτρονικής πλατφόρμας του ΤΕΕ e-Διέλευσης και η οποία έλαβε Α/Α 11370 στις 15.09.2026 καθώς και τα σχετικά δικαιολογητικά που κατέθεσε η εταιρεία (μέσω e-Διέλευσης) και έλαβαν Α/Α 11548 στις 16.10.2026 για τη χορήγηση δικαιωμάτων διέλευσης δικτύου ηλεκτρονικών Τηλεπικοινωνιών και με ανάδοχο εγκατάστασης-εκσκαφής την εταιρεία "TELEGLOBAL ΕΕ",

ΑΠΟΦΑΣΙΖΕΙ
κατά πλειοψηφία

1. Εγκρίνει τη χορήγηση δικαιωμάτων διέλευσης για την εγκατάσταση δικτύου ηλεκτρονικών Τηλεπικοινωνιών, στην εταιρεία με την επωνυμία 'UNITED FIBER M.A.E.'' (πάροχος) και με ανάδοχο εκσκαφής την εταιρεία «TELEGLOBAL ΕΕ» για περιοχή του Δήμου Ιωαννιτών όπως αναλυτικά αναφέρεται στο ιστορικό της απόφασης και στις ρητά αναφερόμενες οδούς, για την κατασκευή του έργου ''SR42803 & SR42565 NEXT GEN RATAIL SERVICES MON A.E.''.
2. Χορηγεί την άδεια εγκατάστασης-εκσκαφής και εκτέλεσης εργασιών τομής και άδειας εργασιών, διάνοιξης μικροτάφρων, διαστάσεων 0,05μ(Π)Χ0,40μ(Β), επί του οδοστρώματος μήκους 1.015,00μ. και επί του πεζοδρομίου μήκους 766,00μ, συνολικού μήκους 1.781,00μ.. στο Δήμο Ιωαννιτών.
3. Χορηγεί την άδεια εγκατάστασης τριών (3) φρεατίων και συγκεκριμένα ενός (1) φρεατίου διαστάσεων 1,25μ(Π)Χ0,8μ(Β) και δύο (2) φρεατίων διαστάσεων 0,9μ(Π)Χ0,7μ(Β), στις θέσεις και οδούς που φαίνονται στα συνημμένα σχέδια, για την εγκατάσταση δικτύου ηλεκτρονικών Τηλεπικοινωνιών, όπως αναλυτικά αναφέρονται στο ιστορικό της απόφασης, από την ανάδοχο εταιρεία με την επωνυμία ''UNITED FIBER M.A.E.'' (πάροχος) και με ανάδοχο εκσκαφής την εταιρεία «TELEGLOBAL ΕΕ».
4. Εγκρίνει την πραγματοποίηση, σε ποσοστό 40% του συνόλου των τομών που θα προκύψουν στις συγκεκριμένες οδούς, αποκατάστασης του φρεζαρίσματος των τομών στα 50cm, και στο υπόλοιπο ποσοστό των τομών, την αποκατάσταση του φρεζαρίσματος των τομών, στα 10cm.
5. Διατηρεί για το Δήμο Ιωαννιτών το δικαίωμα, δια των αρμοδίων οργάνων του, μετάθεσης ποσοστού το οποίο δεν θα έχει εξαντληθεί από μία περιοχή σε άλλη.
6.Εξουσιοδοτείται η Τεχνική Υπηρεσία του Δήμου δια των αρμοδίων υπαλλήλων της ως η μόνη αρμόδια να καθορίσει κατά το ως άνω ποσοστό του 40% σε ποιες από τις οδούς για τις οποίες παραχωρείται με την παρούσα απόφαση το δικαίωμα διέλευσης θα γίνει αποκατάσταση του φρεζαρίσματος των τομών σε πλάτος 50cm.
7. Διατηρεί για τον Δήμο Ιωαννιτών το δικαίωμα παρακολούθησης δια της αρμόδιας Τεχνικής Υπηρεσίας του και των υπαλλήλων της, της εκτέλεσης των εργασιών και το δικαίωμα ανάκλησης της άδειας χορήγησης των δικαιωμάτων διέλευσης δικτύων και εγκατάστασης φρεατίων σε περίπτωση παράβασης αυτής και των επί μέρους όρων παραχώρησης.
8. Καθορίζει τα καταβλητέα τέλη διέλευσης τομής και εγκατάστασης ευκολίας επί του εδάφους ως εξής: α) τέλη διέλευσης ποσό 1.457,29€ και β) τέλη χρήσης δικαιωμάτων διέλευσης ποσό 311,68€, από την εταιρεία ''UNITED FIBER M.A.E.'', σύμφωνα με τα οριζόμενα στην 874/02/03.12.2018 (Β΄/6168/31.12.2018) απόφαση της Επιτροπής Τηλεπικοινωνιών και Ταχυδρομείων (ΕΕΤΤ).
9. Την κατάθεση εγγυητικής επιστολής καλής εκτέλεσης 6.480,76€.
10. Την κατάθεση στον Δήμο των AS BILD κατασκευαστικών σχεδίων (σε ηλεκτρονική και έντυπη μορφή) κατόπιν της ολοκλήρωσης των εργασιών.
11. Εξουσιοδοτεί τον Δήμαρχο κ. Θωμά Μπέγκα να υπογράψει την προβλεπόμενη άδεια χορήγησης δικαιωμάτων διέλευσης δικτύων Ηλεκτρονικών Τηλεπικοινωνιών και εγκατάσταση φρεατίων και κάθε απαιτούμενο έγγραφο.

Κατά της παραπάνω απόφασης χωρεί ειδική διοικητική προσφυγή για λόγους νομιμότητας κατ' άρθρο 689 επ., 692, 693 μέσα σε προθεσμία δεκαπέντε (15) ημερών από τη δημοσίευση ή την κοινοποίησή τους (ατομικές κοινοποιητέες πράξεις), σύμφωνα με το άρθρο 133, 694 επ., του Ν. 5314/2026.

Η απόφαση αυτή έλαβε αύξοντα αριθμό 265/2026.
Αφού αναγνώσθηκε το πρακτικό αυτό υπογράφεται ως ακολούθως.

ΤΟ ΔΗΜΟΤΙΚΟ ΣΥΜΒΟΥΛΙΟ
(Ακολουθούν υπογραφές)

Η ΠΡΟΕΔΡΟΣ
ΤΟΥ ΔΗΜΟΤΙΚΟΥ ΣΥΜΒΟΥΛΙΟΥ

ΑΝΑΣΤΑΣΙΑ ΓΙΟΓΛΗ

Ακριβές Αντίγραφο